



# Karriere- Kontakte

**Die Jobmesse am 14.05.2024  
von 10:00 Uhr bis 15:30 Uhr**

**Im Audimax, Wiwi-Foyer & Sammelgebäude**

# karriere kontakte

**Herausgeber:**

UR - Universität Regensburg  
Fakultät für Wirtschaftswissenschaften  
Universitätsstraße 31  
93053 Regensburg

Marketing & Career Service  
Telefon: +49 941 943-2662  
Telefax: +49 941 943-1738  
E-Mail: [mcs@ur.de](mailto:mcs@ur.de)

[www.mcs-regensburg.de](http://www.mcs-regensburg.de)  
[www.karriere-kontakte.de](http://www.karriere-kontakte.de)

Gestaltung: Marketing & Career Service, Dipl.-Designerin (FH) Sonja Neumeier

Fotos: Uwe Niklas (Cover, Seite 5, Seite 6, Seite 11); Antonia Pröls (Seite 2)

Druck: Aumüller Druck GmbH & Co. KG, Regensburg

Grußwort des Präsidenten der Universität Regensburg .....	3
Grußwort des Marketing & Career Service .....	4
„Karriere-Kontakte“ .....	5
Sponsoren .....	7
Kleiner Messeguide .....	8 - 9
Rahmenprogramm .....	10 - 11
Standpläne .....	12 - 17
Aussteller 2024 .....	18 - 19
Unternehmensprofile von A-Z .....	20 - 159
Impressum .....	160



Universität Regensburg

## Liebe Studierende, liebe Gäste,

Ich begrüße Sie alle recht herzlich zur diesjährigen Personalmesse „Karriere-Kontakte“ hier auf dem Campus der Universität Regensburg. Die Firmenkontaktmesse gehört zum festen Bestandteil des Veranstaltungskalenders an der Universität Regensburg und verbindet nun schon seit mehreren Jahren erfolgreich Studierende mit Unternehmen und öffentlichen Einrichtungen. Unsere Kontaktmesse steht allen Studierenden offen und bietet die Gelegenheit, sich über eine Vielzahl an zukünftigen Arbeitsfeldern sowie Praktika und Berufseinstiegsmöglichkeiten zu informieren. Unternehmen sowie öffentliche Einrichtungen erhalten ihrerseits die Möglichkeit, sich vorzustellen, mit potenziellen Nachwuchskräften in Kontakt zu treten und zu zeigen, dass sie ein interessanter Arbeitsplatz für unsere akademisch hervorragend ausgebildeten jungen Menschen sind.

Sowohl Sie, liebe Studierende, als auch Sie, sehr geehrte Ausstellerinnen und Aussteller, können im Rahmen dieser Messe und im direkten Austausch miteinander neue Erkenntnisse gewinnen und Kontakte knüpfen. Nutzen Sie diesen Raum der persönlichen

Begegnung, der auch in Zeiten der zunehmenden Digitalisierung weiterhin wertvoll und unersetzbar bleibt.

Mein Dank richtet sich in besonderer Weise an das Organisations-Team der Messe – allen voran die Mitarbeiterinnen und Mitarbeiter des Marketing & Career Service der Fakultät für Wirtschaftswissenschaften. Es ist Ihrem Engagement und Einsatz zu verdanken, dass sich die Personalmesse „Karriere-Kontakte“ an unserer Universität nun bereits über viele Jahre hinweg einer so großen Beliebtheit und Attraktivität erfreut.

Ich wünsche Ihnen allen für die diesjährige Personalmesse einen erfolgreichen Verlauf sowie interessante persönliche Begegnungen.

Prof. Dr. Udo Hebel  
Präsident der Universität Regensburg

## Liebe Studierende, sehr geehrte Ausstellerinnen und Aussteller, verehrte Gäste,

herzlich willkommen zur Personalmesse „Karriere-Kontakte“ auf dem Campus der Universität Regensburg! Wir freuen uns, Sie zu unserer alljährlichen Messe begrüßen zu dürfen, bei der wir wieder das Ziel verfolgen, Brücken zwischen unseren Studierenden und renommierten Unternehmen zu schlagen.

Am 14. Mai 2024 wird der Campus wieder zum Treffpunkt für zukünftige Fachkräfte und innovative Unternehmen, die nach frischen Talenten Ausschau halten. Während der Messe wird eine kleine Bühne im Audimax Foyer Raum für Kurzvorträge bieten, in denen während der gesamten Messe Tipps und Tricks rund um den Berufseinstieg präsentiert werden. Diese Einblicke soll Studierende zusätzlich unterstützen, den Übergang von der Universität in die Arbeitswelt souverän zu meistern. Sie können so den Messebesuch ausgiebig zur ersten beruflichen Orientierung nutzen oder auf der Suche nach einem Praktikum, einer Abschlussarbeit oder Einstiegsposition den direkten Kontakt zu Arbeitgebern suchen.

Den über 70 ausstellenden Unternehmen bieten wir durch unsere Jobmesse den perfekten Rahmen, um auf Ihr Unternehmen und offene Stellen aufmerksam zu machen und Studierende unterschiedlicher Fachrichtungen kennenzulernen.

In diesem Jahr möchten wir zudem unsere Messe auch für „international students“ öffnen. Die Messe soll auch für sie eine Platt-

form bieten, um sich mit Unternehmen aus verschiedenen Branchen zu vernetzen und somit die Tür zu globalen Karrieremöglichkeiten öffnen. Wir freuen uns, damit eine Veranstaltung zu gestalten, die die Vielfalt der Studierendenschaft widerspiegelt.

Ein besonderer Dank gilt unserem engagierten Messeteam, den Messe-Coaches und Messeleitern, die mit ihrem Einsatz dazu beitragen, diese Veranstaltung zu einem Erfolg zu machen.

Wir wünschen Ihnen eine inspirierende und erfolgreiche Teilnahme an der Personalmesse „Karriere-Kontakte 2024“!

Ihr  
Prof. Dr. Roland Helm

mit dem gesamten  
Marketing & Career Service Team  
Yvonne, Sonja, Sabrina, Mariam, Friederike,  
Susanne



## Ihre Möglichkeiten auf der „Karriere-Kontakte“ 2024:

- In **persönlichen Gesprächen am Messestand** können sich Studierende aller Fachrichtungen über potenzielle Arbeitgeber informieren und an den Job-Walls viele aktuelle Stellenanzeigen einsehen.
- Ein ganztägiges **kostenloses Bewerbungsshooting** sowie **unsere spannenden Vorträge in der Karriere-Lounge** sorgen für eine entspannte Atmosphäre während der Messe und lädt die Messebesucher zum Verweilen ein.
- In diesem Jahr präsentieren sich rund **70 Unternehmen** aus den unterschiedlichsten Branchen.







## Die Sponsoren - vielen herzlichen Dank für Ihre Unterstützung!

### Jobteaser

Jobteaser ermöglicht den Besucherinnen und Besuchern ein Frühstück in unserer exklusiven Karrierelounge im Audimax.



### Das UNIKAT

Der Catering-Profi für den Messetag zaubert italienische Gaumenfreuden direkt am Uni-Campus.



### HappyTime Verleih und Veranstaltungsservice

Unser zuverlässiger und langjähriger Partner versorgt uns mit allen nötigen Materialien und trägt so wesentlich zum Gelingen der Veranstaltung bei.



### Christoph Gabler Photo

Christoph Gabler inszeniert die Studis professionell für ihr ausdrucksstarkes Bewerbungsfoto.



### Uwe Niklas Gute Fotografie

Unser Messefotograf Uwe Niklas sorgt dafür, dass die „Karriere-Kontakte“ 2024 bleibende Eindrücke hinterlässt.



### NEXTIME

Unser Partner für Effizienz und Innovation. Gemeinsam betreiben wir „Mobi“, die Jobsäule in der Wiwi-Cafeteria und digitalisieren die Jobwall der Wirtschaftsfakultät.



### lautlicht

Dank der Werbefläche auf dem gesamten Regensburger Campus von lautlicht erreichen wir eine signifikante Sichtbarkeit der Messe bei Studierenden aller Fakultäten.



### CAMPUSdirekt

CAMPUSdirekt unterstützt uns mit Werbeflächen und trägt so dazu bei, die Studierenden über die „Karriere-Kontakte“ optimal zu informieren.



### Haubensak Gartencenter

Haubensak bringt das Grün in die Jobmesse und verschönert damit den Messebereich.



## Warum sich ein Besuch auf der Personalmesse auch schon vor dem Abschluss lohnt

Sie konzentrieren sich voll und ganz auf das Studium und wissen noch nicht, was nach dem Studium kommt? Vergessen Sie nicht, sich bereits im Studium Gedanken zu machen, was Sie nach dieser Zeit machen wollen. Zum einen hilft dies für Ihre Orientierung im Studium, zum anderen ist in einigen Bereichen Praxiserfahrung sehr wichtig und wird trotz guter Studienleistungen von den Arbeitgebern vorausgesetzt. Beginnen Sie deshalb schon im Studium die Weichen für Ihr Berufsleben zu stellen.

### Der kleine Messeguide 1. Schritt: Die Messevorbereitung

**Informieren Sie sich vor dem Messetag über die ausstellenden Unternehmen.** Der Messekatalog hilft Ihnen mit wichtigen Informationen und Details.

**Suchen Sie sich die Arbeitgeber heraus, welche für Sie in Frage kommen.** Überlegen Sie nicht nur, welche Unternehmen Sie kennenlernen möchten, sondern auch, für welche Unternehmen Ihr Profil interessant sein kann. Bedenken Sie dabei, dass auch Ihnen nicht bekannte Unternehmen sehr spannende Arbeitgeber sein können. Am besten informieren Sie sich zusätzlich im Internet über offene Stellen, Unternehmensprofile u.s.w.

**Überlegen Sie sich bei der Vorbereitung, welche Ziele Sie erreichen möchten.** Wollen Sie Informationen über Arbeitgeber sammeln, Ansprechpartner kennenlernen oder Ihre Bewerbung platzieren? Danach bereiten Sie Ihre Unterlagen in Form einer Kurzbewerbung, eines Flyers oder einer vollständigen Bewerbungsmappe vor. Erstellen Sie einen Plan, in welcher Reihenfolge Sie die Aussteller besuchen möchten.

Die Personalmesse „Karriere-Kontakte“ bietet Ihnen viele Möglichkeiten, in entspannter Atmosphäre Arbeitgeber oder Branchen kennenzulernen. Treten Sie in Kontakt mit Unternehmensvertretern und orientieren Sie sich für Ihren weiteren Werdegang. Ob es Ihr erster Messebesuch ist und Sie sich unverbindlich über Unternehmen und Berufsfelder informieren, Sie auf der Suche nach einem Praktikum sind oder der Berufseinstieg bevorsteht - mit dem kleinen Messeguide sind Sie bestens vorbereitet.

**Üben Sie bereits im Vorfeld Ihre Selbstpräsentation.** Welche Qualifikationen und Kompetenzen bringen Sie mit und was sollten Sie noch über sich erwähnen? Machen Sie sich Gedanken, welche Fragen Sie den Ausstellern stellen möchten!

**Legen Sie vor dem Messetag Ihr Outfit zu recht.** Sie können am Messetag in ordentlicher Alltagskleidung oder im Businessoutfit erscheinen. Am wichtigsten jedoch ist, dass Sie sich in Ihrer Kleidung wohlfühlen und diese gepflegt ist. Vermeiden sollten Sie zu bunte Farben, zu tiefe Ausschnitte, zu viel Make-up oder zu viel Parfüm.

## Der kleine Messeguide 2. Schritt: Der Messetag

**Gewinnen Sie durch das Gespräch am Messestand erste Eindrücke.** Treten Sie unverbindlich in direkten Kontakt mit den Unternehmensvertretern, sammeln Sie Informationen, platzieren Sie Ihre Bewerbung, lernen Sie einen Ansprechpartner kennen. Wenn Sie ein Gespräch am Messestand führen möchten, empfehlen wir Folgendes:

**Gut gerüstet geht es zur Messe.** Nehmen Sie Ihre Bewerbungsunterlagen, einen neutralen Notizblock/-buch, Stift und den Messekatalog mit. Der Standplan verrät Ihnen, wo Sie die Unternehmen finden - bei Problemen wenden Sie sich an das Messteam am Infostand.

**Gehen Sie aktiv auf das Unternehmen zu.** Warten Sie nicht, bis Sie angesprochen werden, sondern ergreifen Sie die Initiative. Es bleibt Ihnen überlassen, ob Sie dem Unternehmensvertreter die Hand reichen und Ihren Namen nennen möchten - wichtig ist, dass Sie das authentisch tun.

**Präsentieren Sie kurz Ihr Profil.** In wenigen Sätzen sollten Sie dem Unternehmensvertreter Ihren

Studiengang, Ihre wichtigsten Qualifikationen und Ihr Ziel schildern. Nennen Sie Ihrem Gesprächspartner Ihr Anliegen, mit dem Sie an den Messestand kommen.

**Zeigen Sie Interesse.** Stellen Sie Fragen zum Unternehmen, zu den Aufgabenbereichen, Einsatzmöglichkeiten, Bewerbungsprozessen. Ein No-Go ist die Frage „Was macht Ihr Unternehmen?“, das zeigt eine schlechte Vorbereitung. Hören Sie zu, bleiben Sie in Blickkontakt und erkundigen Sie sich nach dem Namen Ihres Gesprächspartners oder fragen Sie nach einer Visitenkarte.

**Bieten Sie Ihre Bewerbungsunterlagen an.** Wenn Sie sich im Unternehmen bewerben möchten, fragen Sie nach, ob Sie Ihre Bewerbungsunterlagen, eine Kurzbewerbung oder Ihren Lebenslauf gleich am Stand abgeben dürfen.

**Nach dem Gespräch notieren Sie sich das Wichtigste.** Informationen wie Ansprechpartner oder Gesprächsinhalte helfen Ihnen, bei der Bewerbung auf das Gespräch Bezug zu nehmen.

### Der kleine Messeguide 3. Schritt: Nachbereitung des Messebesuchs

**Bedanken Sie sich bei dem Gesprächspartner.** Nutzen Sie die geknüpften Kontakte und bedanken Sie sich ein, zwei Tage nach der Messe bei Ihrem Gesprächspartner für das Gespräch am Messetag!

**Nachreichen der Bewerbungsunterlagen.** Senden Sie Ihre Bewerbung nach der Messe an den gewünschten Arbeitgeber.

**Am Messetag eingereichte Bewerbung.** Haben Sie am Messetag Ihre Bewerbungsunterlagen bei einem Unternehmen abgegeben und noch kein Feedback erhalten, so können Sie etwa drei bis vier Wochen nach der Messe per Telefon oder E-Mail nachhaken.

**Spätere Bewerbung.** Sie können sich auch noch zu einem späteren Zeitpunkt in Ihrem Anschreiben auf das Gespräch am Messestand der „Karriere-Kontakte“ beziehen.

## Rahmenprogramm während der „Karriere-Kontakte“ 2024 in der Karriere-Lounge im Audimax zwischen H3 und H4

Freie Getränkeauswahl und ein leckeres Frühstück sowie interessante Impulsvorträge:

- **10:00 - 10:15 Uhr**  
Offizielle Eröffnung durch den Vizepräsidenten für Forschung und Nachwuchsförderung Prof. Dr. Ernst Tamm
- **10:15 - 11:00 Uhr**  
Tipps & Tricks beim Bewerbungsprozess (Continental)
- **11:15 - 12:00 Uhr**  
Versicherungen für Studis beim Jobeinstieg – was kann, was muss? (TK)
- **12:15 - 13:00 Uhr**  
Karriere 4.0: Auf Expedition im Inno-Ökosystem für zukunftsweisende Chancen (Stadt Regensburg)
- **13:15 - 14:00 Uhr**  
WorkCompass Germany: Orientation for International Students (International Office)
- **14:15 - 15:00 Uhr**  
How to LinkedIn - Wie präsentiere ich mich auf LinkedIn aus Sicht eines Recruiters (NEXTIME)

### Während des gesamten Messtags

- kostenfreier Bewerbungsmappencheck im Sammelgebäude S11 (Agentur für Arbeit)
- kostenfreie professionelle Bewerbungsfotos im Sammelgebäude (limitierter Umfang - first come - first serve)

Folgen Sie den markierten Wegen und Sie gelangen direkt zu Ihren Karriere-Highlights.





# kariere kontakte

## Messebereich A Audimax-Foyer

- |   |  |
|---|--|
| A1 Conrad Electronic SE                                     | A14 Netto Marken-Discount Stiftung & Co. KG<br>MCS Partner |
| A2 International Office                                     | A15 TÜV Rheinland i-sec GmbH MCS Partner                   |
| A3 Allianz Beratungs- und Vertriebs AG MCS Partner          | A16 OPTITOOL GmbH  |
| A4 Bayernwerk Netz GmbH MCS Partner                         | A17 Deutsche Bank AG                                       |
| A5 T.CON GmbH & Co. KG                                      | A18 Witt-Gruppe MCS Partner                                |
| A6 Regierung der Oberpfalz                                  | A19 Howden Deutschland AG                                  |
| A7 OptWare GmbH   | A20 FUTUR Gründungsberatung UR                             |
| A8 SLD PartGmbH   | A21 Jobteaser Sponsor                                      |
| A9 Stadt Regensburg   | A22 Quest Consulting AG                                    |
| A10 Körber Supply Chain Consulting GmbH                     | A23 Xenium AG  |
| A11 Infineon Technologies AG                                | A24 PKF Fasselt Partnerschaft mbB                          |
| A12 Continental Automotive Technologies GmbH<br>MCS Partner | A25 Bundeswehr   |
| A13 MTG Wirtschaftskanzlei                                  |  |



## Messebereich A Audimax-Foyer

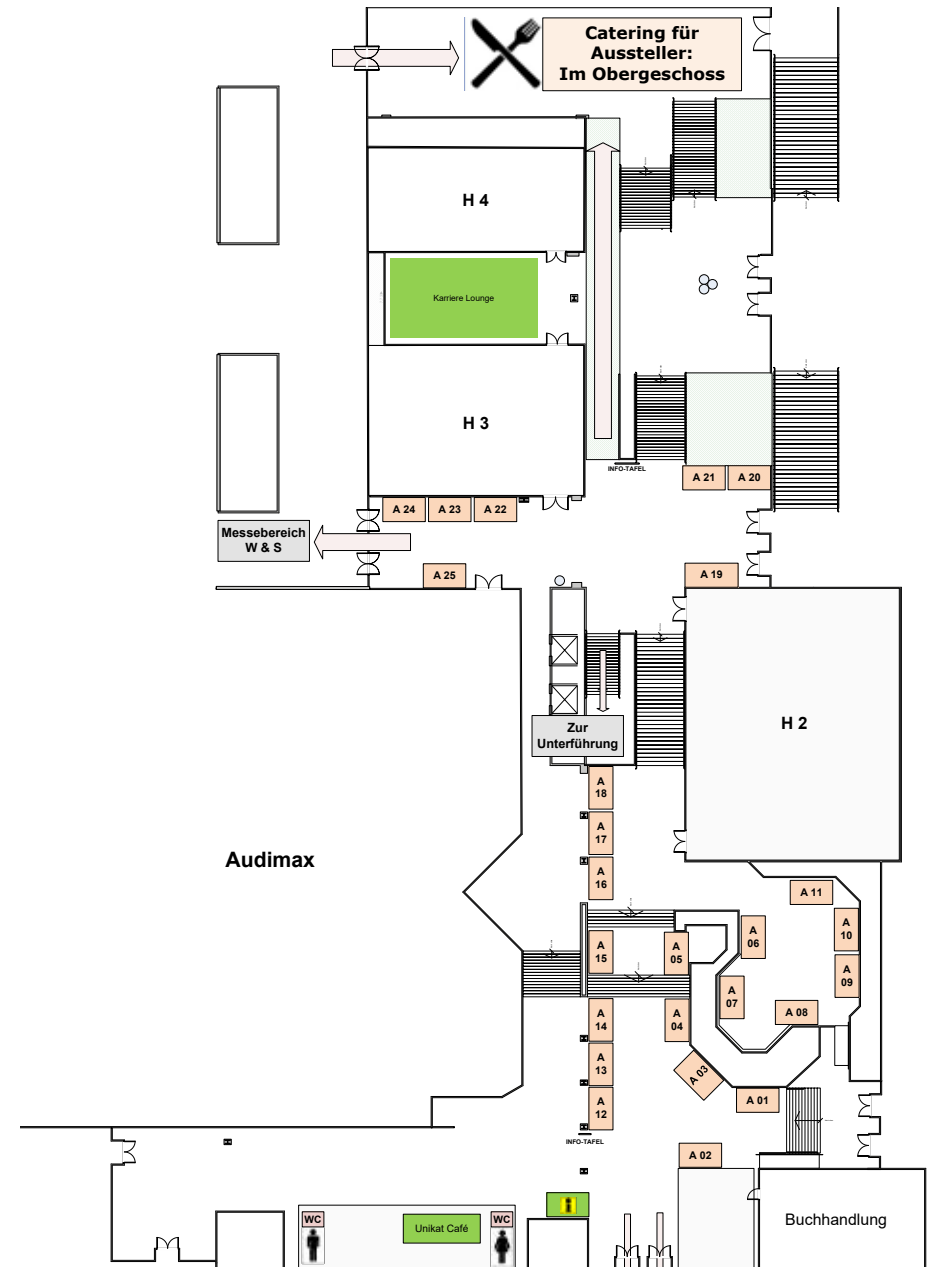



# karriere kontakte

## Messebereich W Gebäude Recht & Wirtschaft

- W1 proLogistik GmbH
- W2 RGE Unternehmensberatung
- W3 IGZ Ingenieurgesellschaft für logistische Informationssysteme mbH
- W4 Maschinenfabrik Reinhausen GmbH **MCS Partner**
- W5 Konzept Partners **MCS Partner**
- W6 KPMG AG **MCS Partner**
- W7 ALDI SÜD
- W8 steuercompany steuerberatungsgesellschaft mbH
- W9 d-fine GmbH
- W10 Techniker Krankenkasse **MCS Partner**

- W11 zeb **MCS Partner**
- W12 BayernLB
- W13 WTS Group AG **MCS Partner**
- W14 Peters, Schönberger & Partner
- W15 SMP Automotive Exterior GmbH
- W16 SIAD Germany GmbH
- W17 Risk Research GmbH
- W18 Q\_PERIOR AG **MCS Partner**
- W19 MLP Finanzberatung SE **MCS Partner**
- W20 Thyracont Vacuum Instruments GmbH

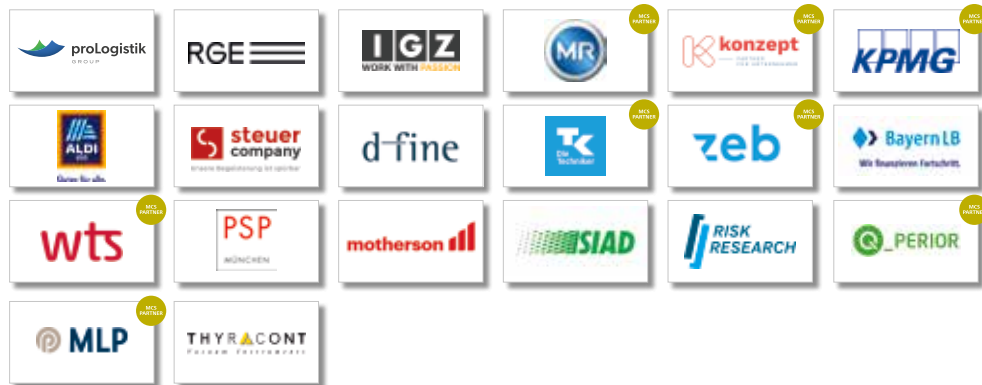

## Messebereich W Gebäude Recht & Wirtschaft

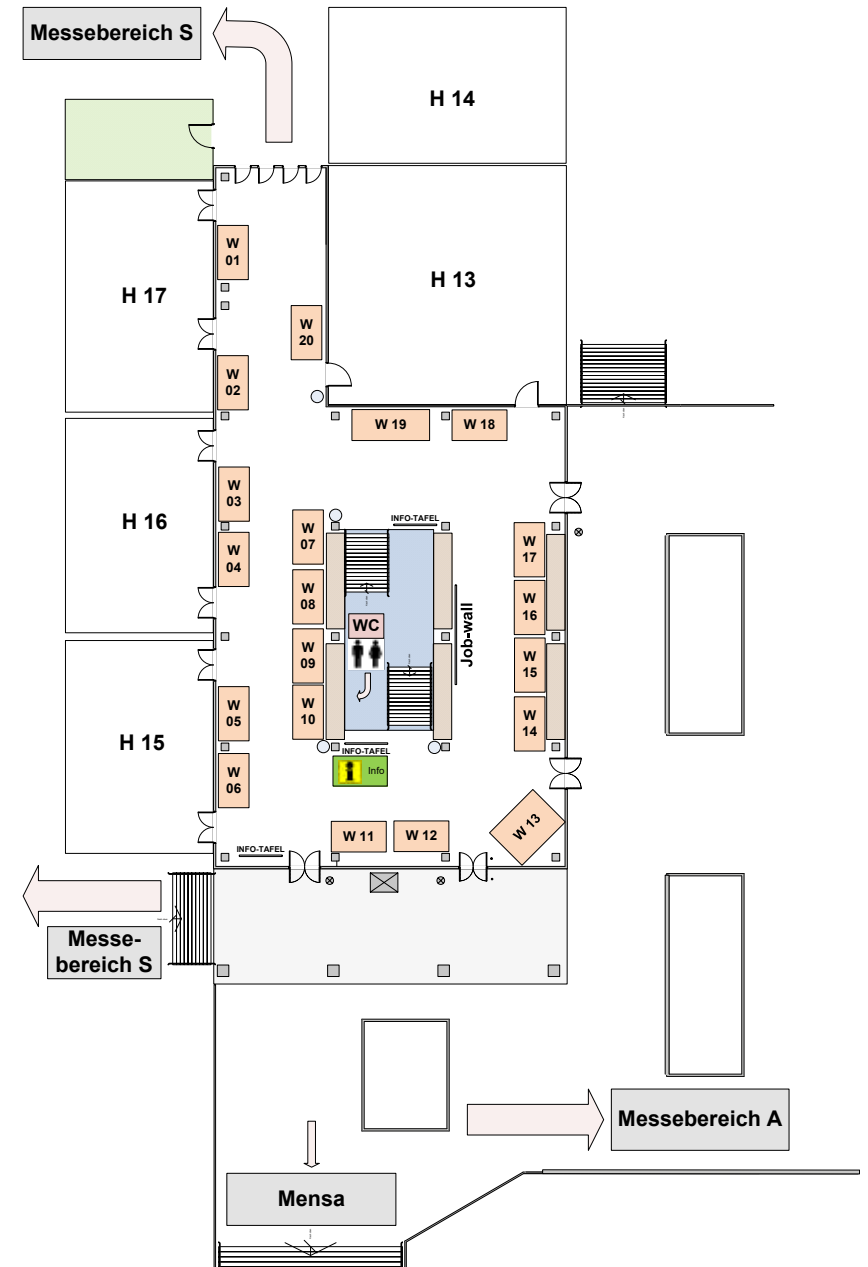

# karriere kontakte

## Messebereich S Sammelgebäude

- S1 Vitesco Technologies GmbH
- S2 Deloitte
- S3 Baker Tilly
- S4 Sozialteam
- S5 EvivaMed Handelsgesellschaft mbH
- S6 EDAG Group
- S7 ams OSRAM
- S8 Tieto Germany GmbH
- S9 ideematec Deutschland GmbH
- S10 Hallo Welt! GmbH
- S11 Agentur für Arbeit **Sponsor**
- S12 Dr. Kittl & Partner GmbH
- S13 Mazars GmbH & Co. KG **MCS Partner**
- S14 Kromberg & Schubert Automotive GmbH & Co. KG
- S15 Vector Informatik GmbH
- S16 Bayerische Polizei
- S17 FinanzIT Bayern (Landesamt für Finanzen)
- S18 HypoVereinsbank Member of UniCredit **MCS Partner**
- S19 Eviden Germany GmbH
- S20 NORMA Lebensmittelfilialbetrieb Stiftung & Co. KG
- S21 Personio SE & Co. KG
- S22 Krones AG
- S23 Dr. Kleeberg & Partner GmbH
- S24 Serviceplan Group SE & Co. KG
- S25 BDO AG Wirtschaftsprüfungsgesellschaft
- S26 CM Treuhandgesellschaft Regensburg mbH
- S27 NEXTIME Gesellschaft für modernes Personalmanagement mbH **MCS Partner**



## Messebereich S Sammelgebäude

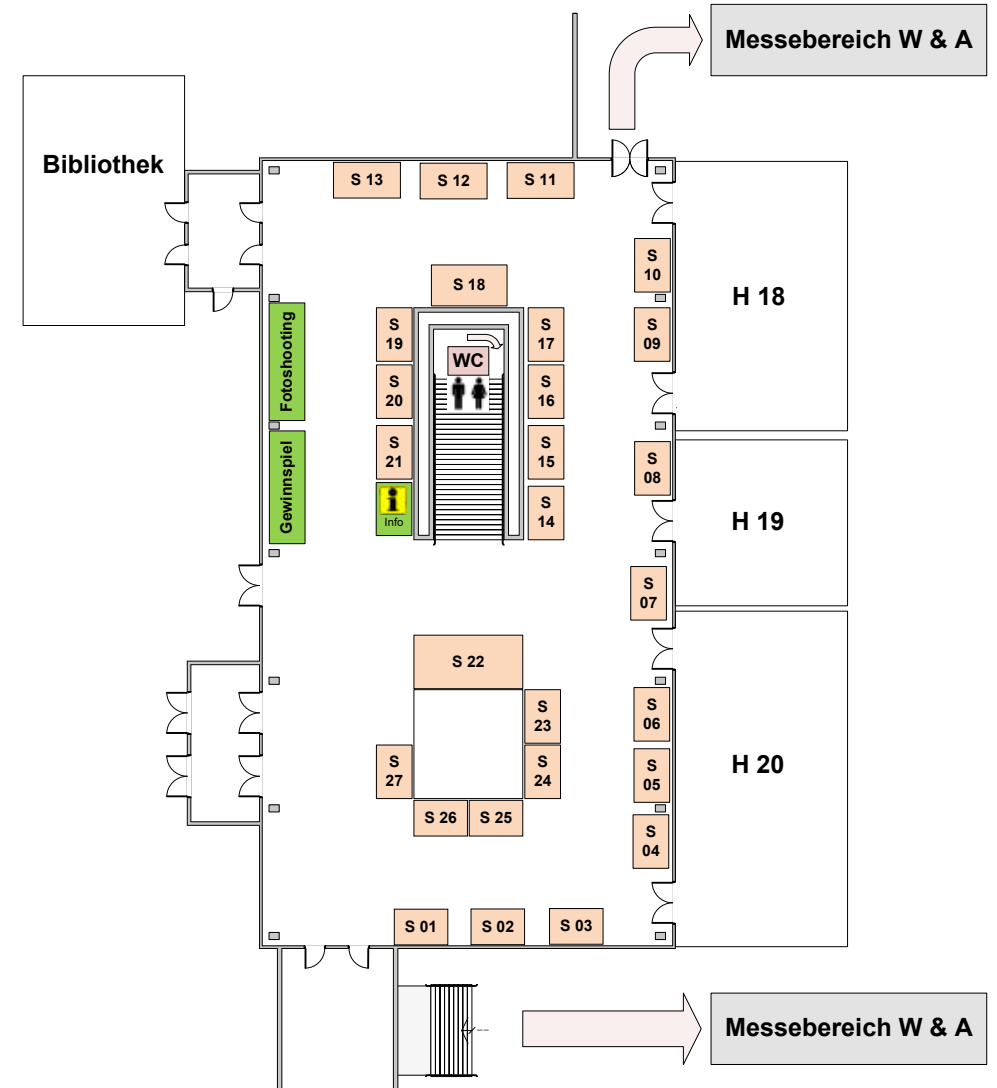



**UNTERNEHMEN**

Branche:

Produkte / Dienstleistungen:

Hauptsitz:

Homepage:

Mitarbeitendenanzahl:

**Agentur für Arbeit**

**Körperschaft des öffentlichen Rechts**

Dienstleister am Arbeitsmarkt, Arbeitsvermittlung, Berufsberatung vor und im Erwerbsleben, Leistungen der aktiven Arbeitsförderung, Zahlung von Entgeltersatzleistungen, Förderung der Berufsausbildung, Familienkassen, sonstige Aufgaben (Rehabilitationsleistungen, SB Recht etc.)

Nürnberg

[www.arbeitsagentur.de](http://www.arbeitsagentur.de)

95.000 (Inland)

**PERSONALBEDARF**

	Inland	Ausland
Praktikumsplätze:	<input type="checkbox"/>	<input type="checkbox"/>
Werkstudierendenplätze:	<input type="checkbox"/>	<input type="checkbox"/>
Abschlussarbeiten:	<input type="checkbox"/>	<input type="checkbox"/>
Berufseinstieg (Trainee):	<input type="checkbox"/>	<input type="checkbox"/>
Berufseinstieg (direkt):	<input type="checkbox"/>	<input type="checkbox"/>
Einsatzbereiche:		
<input checked="" type="checkbox"/> Beratung	<input checked="" type="checkbox"/> IT, Softwareentwicklung	<input checked="" type="checkbox"/> Presse, Öffentlichkeitsarbeit
<input checked="" type="checkbox"/> Beschaffung, Einkauf	<input type="checkbox"/> Immobilien	<input checked="" type="checkbox"/> Produktentwicklung
<input checked="" type="checkbox"/> Controlling	<input checked="" type="checkbox"/> Kundenservice	<input type="checkbox"/> Produktionsplanung
<input checked="" type="checkbox"/> Finanzen	<input type="checkbox"/> Logistik	<input type="checkbox"/> Projektmanagement
<input checked="" type="checkbox"/> Forschung, Entwicklung	<input type="checkbox"/> Marketing und Vertrieb	<input checked="" type="checkbox"/> Verwaltung und Administration
<input type="checkbox"/> Handel	<input checked="" type="checkbox"/> Personal	<input type="checkbox"/> Wirtschaftsprüfung, Steuerberatung
<input checked="" type="checkbox"/> Weiterbildung		





Gutes für alle.

STAND  
W07

## WERKSTUDENT VERKAUF (M/W/D)

Für unsere Teams im Verkauf sind wir nicht nur Händler, sondern auch ein verlässlicher und verantwortungsvoller Arbeitgeber. In unseren Filialen packen wir an, unterstützen uns gegenseitig und sind mit einem Lächeln für alle da. Ein gutes Leben für alle – das ist unser Antrieb. Mit unserer Arbeit tragen wir dazu bei, dass alle Menschen ein gutes Leben führen können. Das verbindet und motiviert uns jeden Tag.

## DAS BIETET DIR ALDI SÜD



Attraktives Gehalt, das über eine 538 Euro Basis hinaus geht



Minutengenaue Arbeitszeiterfassung und sechs Wochen Urlaub pro Jahr



Urlaubs- und Weihnachtsgeld sowie tarifliche Altersvorsorge und Zuschläge



Obst, Gemüse und Getränke kostenlos am Arbeitsplatz



Arbeitszeiten, die sich in deinen Studienalltag integrieren lassen



JobRad und exklusive Rabatte bei zahlreichen Online-Shops und Fitnessstudios

### UNTERNEHMEN

Branche:  
Produkte / Dienstleistungen:  
Hauptsitz:  
Homepage:  
Mitarbeitendenanzahl:

### ALDI SÜD

**Lebensmitteleinzelhandel**  
Lebensmittel & Non-Food Produkte  
Mülheim an der Ruhr  
<https://www.aldi-sued.de/>  
rund 50.000 (Inland)

### PERSONALBEDARF

	Inland	Ausland
Praktikumsplätze:	<input checked="" type="checkbox"/>	<input type="checkbox"/>
Werkstudierendenplätze:	<input checked="" type="checkbox"/>	<input type="checkbox"/>
Abschlussarbeiten:	<input type="checkbox"/>	<input type="checkbox"/>
Berufseinstieg (Trainee):	<input checked="" type="checkbox"/>	<input type="checkbox"/>
Berufseinstieg (direkt):	<input checked="" type="checkbox"/>	<input type="checkbox"/>
Einsatzbereiche:		
<input type="checkbox"/> Beratung	<input type="checkbox"/> IT, Softwareentwicklung	<input type="checkbox"/> Presse, Öffentlichkeitsarbeit
<input type="checkbox"/> Beschaffung, Einkauf	<input type="checkbox"/> Immobilien	<input type="checkbox"/> Produktentwicklung
<input type="checkbox"/> Controlling	<input type="checkbox"/> Kundenservice	<input type="checkbox"/> Produktionsplanung
<input type="checkbox"/> Finanzen	<input checked="" type="checkbox"/> Logistik	<input type="checkbox"/> Projektmanagement
<input type="checkbox"/> Forschung, Entwicklung	<input type="checkbox"/> Marketing und Vertrieb	<input type="checkbox"/> Verwaltung und Administration
<input checked="" type="checkbox"/> Handel	<input type="checkbox"/> Personal	<input type="checkbox"/> Wirtschaftsprüfung, Steuerberatung
<input type="checkbox"/> Weiterbildung		

### BEWERBUNG

Kontaktadresse: Bewerbungen nehmen wir ausschließlich über unsere Karriere Website entgegen:  
[www.karriere.aldi-sued.de](http://www.karriere.aldi-sued.de)  
Ansprechpartner\*in: ALDI SÜD Karriere-Team  
E-Mail: [Karriere@aldi-sued.de](mailto:Karriere@aldi-sued.de)  
Bewerbungsweg: <https://karriere.aldi-sued.de>



**JETZT  
BEWERBEN!**

[karriere.aldi-sued.de](http://karriere.aldi-sued.de)

Unabhängig von den Texten und Bildern in unseren Recruiting-Materialien betonen wir, dass bei ALDI SÜD alle Menschen gleichermaßen willkommen sind.



# GESCHÄFTSSTELLE REGENSBURG

#hausdertausendberufe



WIR STELLEN EIN!



## Deine Benefits bei der Allianz

- Festgehalt und zusätzlich Provision für jeden Vertragsabschluss
- Weihnachts- und Urlaubsgeld sowie Erfolgsbeteiligung
- kostenfreie Aus- und Weiterbildung mit zwei IHK Abschlüssen
- bAV, bKV und VL-Leistungen
- Attraktive Mitarbeitererrabatte
- Starkes Aktienkaufprogramm
- 30 Tage Urlaub im Jahr u.v.m.

## Fertig mit der Uni und Bock auf durchstarten?

- Das Traineeprogramm öffnet Dir alle Türen im „Haus der tausend Berufe“
- Vertrieb von der Pike auf lernen
- Fachliche und persönliche Entwicklung an erster Stelle
- In zwei Jahren „ready to take off“
- Individuelles Coaching mit erfahrenen Führungskräften
- Bewirb Dich jetzt!



STAND  
A03

### UNTERNEHMEN

Branche:  
Produkte / Dienstleistungen:  
Hauptsitz:  
Homepage:  
Mitarbeitendenzahl:

### Allianz Beratungs- und Vertriebs-AG Regensburg Versicherungswesen

Beratung und Vermittlung von Versicherungen und Finanzprodukten  
München  
<https://www.allianz-vertrieb.de/regensburg>  
ca. 154.000 Mitarbeitende (weltweit)

### PERSONALBEDARF

	Inland	Ausland
Praktikumsplätze:	<input checked="" type="checkbox"/>	<input type="checkbox"/>
Werkstudierendenplätze:	<input checked="" type="checkbox"/>	<input type="checkbox"/>
Abschlussarbeiten:	<input type="checkbox"/>	<input type="checkbox"/>
Berufseinstieg (Trainee):	<input checked="" type="checkbox"/>	<input type="checkbox"/>
Berufseinstieg (direkt):	<input checked="" type="checkbox"/>	<input type="checkbox"/>
Einsatzbereiche:		
<input checked="" type="checkbox"/> Beratung	<input type="checkbox"/> IT, Softwareentwicklung	<input type="checkbox"/> Presse, Öffentlichkeitsarbeit
<input type="checkbox"/> Beschaffung, Einkauf	<input type="checkbox"/> Immobilien	<input type="checkbox"/> Produktentwicklung
<input type="checkbox"/> Controlling	<input type="checkbox"/> Kundenservice	<input type="checkbox"/> Produktionsplanung
<input checked="" type="checkbox"/> Finanzen	<input type="checkbox"/> Logistik	<input type="checkbox"/> Projektmanagement
<input type="checkbox"/> Forschung, Entwicklung	<input checked="" type="checkbox"/> Marketing und Vertrieb	<input type="checkbox"/> Verwaltung und Administration
<input type="checkbox"/> Handel	<input type="checkbox"/> Personal	<input type="checkbox"/> Wirtschaftsprüfung, Steuerberatung
<input type="checkbox"/> Weiterbildung		

### BEWERBUNG

Kontaktadresse: Allianz Beratungs- und Vertriebs-AG Regensburg  
Dr.-Leo-Ritter-Str. 4  
93049 Regensburg

Ansprechpartner\*in: Frank Weini  
Telefon: 0172 2797907  
E-Mail: [frank.weini@allianz.de](mailto:frank.weini@allianz.de)  
Bewerbungsweg: [frank.weini@allianz.de](mailto:frank.weini@allianz.de)  
[www.allianz-vertrieb.de/regensburg/stellenangebote](http://www.allianz-vertrieb.de/regensburg/stellenangebote)



# Verbinde Licht mit Intelligenz und entwickle Innovationen mit Leidenschaft

Bist du bereit, über Grenzen hinauszudenken? Fortschritt voranzutreiben? Zukunft mitzugestalten? Erforsche, entwickle und realisiere innovative Technologien in den Bereichen Sensorik, Beleuchtung und Visualisierung. Gemeinsam machen wir Reisen sicherer, medizinische Diagnosen effektiver, den Alltag komfortabler und das Leben der Menschen ein Stück besser.

Starte jetzt deine Karriere im Bereich Wirtschaft, Wissenschaft oder Technik: [ams-osram.com](https://ams-osram.com)

## UNTERNEHMEN

Branche:  
Produkte / Dienstleistungen:

## ams OSRAM

**Automobilbranche, Sensorik, Visualisierung, Illumination**  
Automotive-Beleuchtung, Horticulture-Beleuchtung, Industrie Horticulture, Arbeitsumfeld, Büro-Beleuchtung, UV-C Licht, Entertainment-Beleuchtung, Fassaden-Beleuchtung, Hintergrund- und Werbe-Beleuchtung, Licht für medizinische Bereiche, Museen & Bildungsstätten, Projektions-Lampen und XBO-Kinolampen, Wearables & Mobiles, Automotive Lighting Systems

Hauptsitz:  
Homepage:  
Mitarbeitendenanzahl:

Premstätten/ Graz (Österreich)  
<https://ams-osram.com/>  
20.000 (Inland) ; 7.000 (Ausland)

## PERSONALBEDARF

	Inland	Ausland
Praktikumsplätze:	<input checked="" type="checkbox"/>	<input type="checkbox"/>
Werkstudierendenplätze:	<input checked="" type="checkbox"/>	<input type="checkbox"/>
Abschlussarbeiten:	<input checked="" type="checkbox"/>	<input type="checkbox"/>
Berufseinstieg (Trainee):	<input checked="" type="checkbox"/>	<input type="checkbox"/>
Berufseinstieg (direkt):	<input checked="" type="checkbox"/>	<input type="checkbox"/>
<b>Einsatzbereiche:</b>		
<input type="checkbox"/> Beratung	<input checked="" type="checkbox"/> IT, Softwareentwicklung	<input type="checkbox"/> Presse, Öffentlichkeitsarbeit
<input checked="" type="checkbox"/> Beschaffung, Einkauf	<input type="checkbox"/> Immobilien	<input checked="" type="checkbox"/> Produktentwicklung
<input checked="" type="checkbox"/> Controlling	<input type="checkbox"/> Kundenservice	<input checked="" type="checkbox"/> Produktionsplanung
<input type="checkbox"/> Finanzen	<input type="checkbox"/> Logistik	<input checked="" type="checkbox"/> Projektmanagement
<input checked="" type="checkbox"/> Forschung, Entwicklung	<input checked="" type="checkbox"/> Marketing und Vertrieb	<input checked="" type="checkbox"/> Verwaltung und Administration
<input type="checkbox"/> Handel	<input checked="" type="checkbox"/> Personal	<input type="checkbox"/> Wirtschaftsprüfung, Steuerberatung
<input type="checkbox"/> Weiterbildung		

**Einstellungskriterien:** Wir suchen Menschen, die sich für Licht und seine Anwendungsgebiete begeistern. Sie sollten eine technische Qualifikation mitbringen und Lust darauf, neue Zeichen im Lichtmarkt zu setzen. Neugier, Mut und Engagement zeichnen Sie aus.

**Zusatzqualifikationen:** Sie befinden sich in der Endphase Ihres naturwissenschaftlichen oder technischen Studiengangs, suchen den Einstieg in der Industrie und verfügen gleichzeitig über sehr gute Deutsch- und Englischkenntnisse.

**Sprachkenntnisse:** Deutsch, Englisch. Das Niveau hängt von der Stelle ab.

## BEWERBUNG

**Kontaktadresse:** OSRAM GmbH  
Marcel-Breuer-Straße 4  
80807 München

**Ansprechpartner\*in:** Kamil Hologa  
**Telefon:** +49 89 6213 6215  
**E-Mail:** [career@ams-osram.com](mailto:career@ams-osram.com)  
**Bewerbungsweg:** [career@ams-osram.com](https://jobs.ams-osram.com/de/)  
<https://jobs.ams-osram.com/de/>



**Debt Advisory Consulting**  
 Construction Sustainability  
 Engineering Financial Services  
 Private Clients  
 Real Estate  
**Legal**  
 Medical & Biotech  
 Public Sector Energy & Utilities Healthcare  
 Automotive Insurance **Restructuring** Shipping  
 Global Solutions Tax Telecommunications  
 & Media Sports  
**Audit & Advisory**  
 Transportation & Logistics **Fraud-Risk-Compliance**  
 Valuation Consumer Business

## Now, for tomorrow

Werde Teil unseres bundesweiten Baker Tilly Teams – als Praktikant, Werkstudent, Trainee oder Berufseinsteiger (m/w/d).

Entwickele dein Talent in unseren inter-disziplinären Teams und starte bei uns im Bereich Audit & Advisory, Tax, Legal oder Consulting durch.

[bakertilly.de/karriere](https://bakertilly.de/karriere)

E-Mail: [career@bakertilly.de](mailto:career@bakertilly.de)

### UNTERNEHMEN

Branche:  
Hauptsitz:

Homepage:  
Mitarbeitendenzahl:

### Baker Tilly

**Wirtschaftsprüfung, Steuerberatung, Rechtsberatung, Consulting**

Berlin, Dortmund, Düsseldorf, Frankfurt am Main, Hamburg, Leipzig, München, Nürnberg, Schwerin, Stuttgart  
[www.bakertilly.de/karriere](http://www.bakertilly.de/karriere)  
 1.330 (Inland) ; 41.000 (Ausland)

### PERSONALBEDARF

	Inland	Ausland
Praktikumsplätze:	<input checked="" type="checkbox"/>	<input checked="" type="checkbox"/>
Werkstudierendenplätze:	<input checked="" type="checkbox"/>	<input type="checkbox"/>
Abschlussarbeiten:	<input checked="" type="checkbox"/>	<input type="checkbox"/>
Berufseinstieg (Trainee):	<input checked="" type="checkbox"/>	<input type="checkbox"/>
Berufseinstieg (direkt):	<input checked="" type="checkbox"/>	<input type="checkbox"/>
Einsatzbereiche:		
<input checked="" type="checkbox"/> Beratung	<input type="checkbox"/> IT, Softwareentwicklung	<input type="checkbox"/> Presse, Öffentlichkeitsarbeit
<input type="checkbox"/> Beschaffung, Einkauf	<input type="checkbox"/> Immobilien	<input type="checkbox"/> Produktentwicklung
<input type="checkbox"/> Controlling	<input type="checkbox"/> Kundenservice	<input type="checkbox"/> Produktionsplanung
<input type="checkbox"/> Finanzen	<input type="checkbox"/> Logistik	<input type="checkbox"/> Projektmanagement
<input type="checkbox"/> Forschung, Entwicklung	<input type="checkbox"/> Marketing und Vertrieb	<input type="checkbox"/> Verwaltung und Administration
<input type="checkbox"/> Handel	<input type="checkbox"/> Personal	<input checked="" type="checkbox"/> Wirtschaftsprüfung, Steuerberatung
<input type="checkbox"/> Weiterbildung		

### BEWERBUNG

Kontaktadresse: [career@bakertilly.de](mailto:career@bakertilly.de)  
 Ansprechpartner\*in: Talent Acquisition Team  
 E-Mail: [career@bakertilly.de](mailto:career@bakertilly.de)  
 Bewerbungsweg: [bakertilly.de/karriere](http://bakertilly.de/karriere)





IT-Forensik

IT-Kriminalistik

IT-Professional

Duales Studium  
Dipl.-Verwaltungs-  
informatik

Digitale Wege,  
aber sicher!

Komm zu uns ins Team IT

Unsere aktuellen  
Stellenangebote



**UNTERNEHMEN**

Branche: **Bayerische Polizei  
Öffentlicher Dienst**  
Produkte / Dienstleistungen: vielseitige IT-Jobs  
Homepage: [www.team.polizei.bayern.de](http://www.team.polizei.bayern.de)  
Mitarbeitendenanzahl: 44.500 (Inland)

**PERSONALBEDARF**

- |   |   |  |
|---|---|--|
|   | Inland  | Ausland  |
| Praktikumsplätze:                               | <input checked="" type="checkbox"/>                         | <input type="checkbox"/>   |
| Werkstudierendenplätze:                         | <input checked="" type="checkbox"/>                         | <input type="checkbox"/>   |
| Abschlussarbeiten:                              | <input type="checkbox"/>                                    | <input type="checkbox"/>   |
| Berufseinstieg (Trainee):                       | <input type="checkbox"/>                                    | <input type="checkbox"/>   |
| Berufseinstieg (direkt):                        | <input checked="" type="checkbox"/>                         | <input type="checkbox"/>   |
| <br>  |   |  |
| Einsatzbereiche:                                |   |  |
| <input type="checkbox"/> Beratung               | <input checked="" type="checkbox"/> IT, Softwareentwicklung | <input type="checkbox"/> Presse, Öffentlichkeitsarbeit                 |
| <input type="checkbox"/> Beschaffung, Einkauf   | <input type="checkbox"/> Immobilien                         | <input type="checkbox"/> Produktentwicklung                            |
| <input type="checkbox"/> Controlling            | <input type="checkbox"/> Kundenservice                      | <input type="checkbox"/> Produktionsplanung                            |
| <input type="checkbox"/> Finanzen               | <input type="checkbox"/> Logistik                           | <input type="checkbox"/> Projektmanagement                             |
| <input type="checkbox"/> Forschung, Entwicklung | <input type="checkbox"/> Marketing und Vertrieb             | <input type="checkbox"/> Verwaltung und Administration                 |
| <input type="checkbox"/> Handel                 | <input type="checkbox"/> Personal                           | <input checked="" type="checkbox"/> Wirtschaftsprüfung, Steuerberatung |
| <input type="checkbox"/> Weiterbildung          |   |  |

Einstellungskriterien: Bachelor oder Masterabschluss im MINT-Bereich

**BEWERBUNG**

Kontaktadresse: IT-Bewerberkoordination  
Pödeldorfer Str. 77/79  
96052 Bamberg  
Ansprechpartner\*in: Herr M.Goreczka  
Telefon: 0951/9331-155  
E-Mail: [bewerbung@polizei.bayern.de](mailto:bewerbung@polizei.bayern.de)  
Bewerbungsweg: [https://www.bevi.polizei.bayern.de/?ac=search\\_result](https://www.bevi.polizei.bayern.de/?ac=search_result)

#TRÄUM MAL  
WIEDER

Wir finanzieren Fortschritt.

**UNTERNEHMEN**

Branche:  
Produkte / Dienstleistungen:  
Hauptsitz:  
Homepage:  
Mitarbeitendenzahl:

**BayernLB**

**Banken und Finanzdienstleistungen**  
Finanzdienstleistungen  
München  
www.bayernlb.de/karriere  
ca. 2900 bankweit/ ca. 8.300 konzernweit (Inland)

**PERSONALBEDARF**

	Inland	Ausland
Praktikumsplätze:	<input checked="" type="checkbox"/>	<input type="checkbox"/>
Werkstudierendenplätze:	<input checked="" type="checkbox"/>	<input type="checkbox"/>
Abschlussarbeiten:	<input checked="" type="checkbox"/>	<input type="checkbox"/>
Berufseinstieg (Trainee):	<input checked="" type="checkbox"/>	<input type="checkbox"/>
Berufseinstieg (direkt):	<input type="checkbox"/>	<input type="checkbox"/>
Einsatzbereiche:		
<input type="checkbox"/> Beratung	<input checked="" type="checkbox"/> IT, Softwareentwicklung	<input type="checkbox"/> Presse, Öffentlichkeitsarbeit
<input checked="" type="checkbox"/> Beschaffung, Einkauf	<input checked="" type="checkbox"/> Immobilien	<input type="checkbox"/> Produktentwicklung
<input checked="" type="checkbox"/> Controlling	<input type="checkbox"/> Kundenservice	<input type="checkbox"/> Produktionsplanung
<input checked="" type="checkbox"/> Finanzen	<input type="checkbox"/> Logistik	<input checked="" type="checkbox"/> Projektmanagement
<input type="checkbox"/> Forschung, Entwicklung	<input checked="" type="checkbox"/> Marketing und Vertrieb	<input checked="" type="checkbox"/> Verwaltung und Administration
<input type="checkbox"/> Handel	<input checked="" type="checkbox"/> Personal	<input type="checkbox"/> Wirtschaftsprüfung, Steuerberatung
<input type="checkbox"/> Weiterbildung		

Einstellungskriterien: Bachelor- oder Master-Studium der Wirtschaftswissenschaften, (Wirtschafts-) Mathematik, (Wirtschafts-) Informatik, Physik, Volkswirtschaft oder Jura; Interesse an der Finanzbranche  
Zusatzqualifikationen: gute Fremdsprachenkenntnisse (Englisch), idealerweise Auslandserfahrung, Eigeninitiative, Neugier, Freude an Teamarbeit, Spaß an der Dienstleistung und dem Kundenkontakt  
Sprachkenntnisse: Deutsch; gute Englischkenntnisse

**BEWERBUNG**

Kontaktadresse: BayernLB  
-1650- Cultural Change & People Development  
Brienner Str. 18  
80333 München  
Ansprechpartner\*in: Katharina Hartmann  
Telefon: +49 89 2171-23922  
E-Mail: trainee@bayernlb.de  
Bewerbungsweg: <https://jobs.bayernlb.de/>

Traum ausleben und  
Karriere machen?

Geht beides – mit einem  
Traineeprogramm bei der BayernLB!

Wir alle haben als Kinder davon geträumt,  
Großes zu bewirken – ob als gute Feen, Stars im  
Rampenlicht oder Weltraumreisende im All.  
Höchste Zeit, dass diese Träume wahr werden!



# Deine Energie fließt in die Zukunft?

Kombiniere Studienerfolg mit wertvoller Praxiserfahrung bei Bayerns größtem Netzbetreiber als **Werkstudent:in**, **Pflichtpraktikant:in** oder im Rahmen deiner Abschlussarbeit.

Wir begrüßen dich auch sehr gerne nach deinem erfolgreichen Studienabschluss als **Trainee** oder **Direkteinsteiger:in**!

Dein Einstieg in die Energiezukunft!

Weitere Informationen findest du unter [bayernwerk.de/karriere](https://www.bayernwerk.de/karriere)



**bayernwerk**

**bayernwerk**

STAND  
A04

## UNTERNEHMEN

Branche:

Produkte / Dienstleistungen:

Hauptsitz:

Homepage:

Mitarbeitendenanzahl:

**Bayernwerk Netz GmbH**  
**Energieversorgung**

Verteilnetzbetreiber

Lilienthalstraße 7

93049 Regensburg

<https://www.bayernwerk.de/de.html>

ca. 4.000 (Inland)

## PERSONALBEDARF

Praktikumsplätze:  Inland

Werkstudierendenplätze:  Ausland

Abschlussarbeiten:

Berufseinstieg (Trainee):

Berufseinstieg (direkt):

Einsatzbereiche:

Beratung

Beschaffung, Einkauf

Controlling

Finanzen

Forschung, Entwicklung

Handel

Weiterbildung

IT, Softwareentwicklung

Immobilien

Kundenservice

Logistik

Marketing und Vertrieb

Personal

Presse, Öffentlichkeitsarbeit

Produktentwicklung

Produktionsplanung

Projektmanagement

Verwaltung und Administration

Wirtschaftsprüfung, Steuerberatung

Einstellungskriterien:

· Flexibilität

· Motivation

· Interesse an der Energiewende

Sprachkenntnisse: Deutsch

## BEWERBUNG

Ansprechpartner\*in: Julia Smirnova

Telefon: +499412017729

E-Mail: [julia.smirnova@bayernwerk.de](mailto:julia.smirnova@bayernwerk.de)

Bewerbungsweg: <https://careers.eon.com/bayernwerk/go/Alle-Stellen-beim-Bayernwerk/3728301>



# UND JETZT? DU!

**Ohne Vertrauen ist wirtschaftliches Handeln nicht möglich.** Mit deiner Kompetenz stärkst du dieses Vertrauen. Zusammen mit unseren Expertinnen und Experten aus Wirtschaftsprüfung, Steuerberatung und Advisory sorgst du für Handlungs- und Zukunftssicherheit. Klingt wie ein Job für dich? Dann: [karriere.bdo.de](https://karriere.bdo.de)

## UNTERNEHMEN

Branche:

Produkte / Dienstleistungen:

Hauptsitz:

Homepage:

Mitarbeitendenanzahl:

**BDO AG Wirtschaftsprüfungsgesellschaft**

**Wirtschaftsprüfung und Steuerberatung**

Wirtschaftsprüfung und prüfungsnahe Dienstleistungen, Steuern und wirtschaftsrechtliche Beratung, Advisory

Hamburg

[www.bdo.de](http://www.bdo.de)

2.500 (Inland) ; 111.000 (Ausland)

## PERSONALBEDARF

	Inland	Ausland
Praktikumsplätze:	<input checked="" type="checkbox"/>	<input type="checkbox"/>
Werkstudierendenplätze:	<input checked="" type="checkbox"/>	<input type="checkbox"/>
Abschlussarbeiten:	<input type="checkbox"/>	<input type="checkbox"/>
Berufseinstieg (Trainee):	<input type="checkbox"/>	<input type="checkbox"/>
Berufseinstieg (direkt):	<input checked="" type="checkbox"/>	<input type="checkbox"/>
<b>Einsatzbereiche:</b>		
<input type="checkbox"/> Beratung	<input type="checkbox"/> IT, Softwareentwicklung	<input type="checkbox"/> Presse, Öffentlichkeitsarbeit
<input type="checkbox"/> Beschaffung, Einkauf	<input type="checkbox"/> Immobilien	<input type="checkbox"/> Produktentwicklung
<input type="checkbox"/> Controlling	<input type="checkbox"/> Kundenservice	<input type="checkbox"/> Produktionsplanung
<input type="checkbox"/> Finanzen	<input type="checkbox"/> Logistik	<input type="checkbox"/> Projektmanagement
<input type="checkbox"/> Forschung, Entwicklung	<input type="checkbox"/> Marketing und Vertrieb	<input type="checkbox"/> Verwaltung und Administration
<input type="checkbox"/> Handel	<input type="checkbox"/> Personal	<input checked="" type="checkbox"/> Wirtschaftsprüfung, Steuerberatung
<input type="checkbox"/> Weiterbildung		

**Einstellungskriterien:** Wir suchen engagierte & aufgeschlossene Persönlichkeiten mit einem wirtschafts- oder rechtswissenschaftlichen Hochschulstudium & relevanten Studienschwerpunkten. Analysestärke, Strukturierungsvermögen, Motivation & Kommunikationsstärke sind für uns ebenso wichtig wie die Fähigkeit zum „Blick über den Tellerrand“ & ein authentisches, natürliches Auftreten. Gute Englischkenntnisse runden das gewünschte Qualifikationsprofil ab.

**Sprachkenntnisse:** Deutsch C1, Englisch B2

## BEWERBUNG

Kontaktadresse:

BDO AG Wirtschaftsprüfungsgesellschaft

Fuhlentwiete 12

20355 Hamburg

Ansprechpartner\*in:

Recruiting Team

Telefon:

040 30293 600

E-Mail:

[recruiting@bdo.de](mailto:recruiting@bdo.de)

Bewerbungsweg:

<https://karriere.bdo.de>





**BUNDESWEHR**

# SCHON IN UNI- FORM?

MACH, WAS WIRKLICH ZÄHLT.

Jetzt informieren:  
Karriereberatung Regensburg  
bundeswehrkarriere.de



**BUNDESWEHR**

### UNTERNEHMEN

Branche:  
Hauptsitz:  
Homepage:  
Mitarbeitendenanzahl:

**Bundeswehr  
Öffentlicher Dienst**

Bonn  
www.bundeswehrkarriere.de  
ca. 260 (Inland)

### PERSONALBEDARF

Praktikumsplätze:  
Werkstudierendenplätze:  
Abschlussarbeiten:  
Berufseinstieg (Trainee):  
Berufseinstieg (direkt):

Inland

- 
- 
- 
- 
- 

Ausland

- 
- 
- 
- 
- 

Einsatzbereiche:

- Beratung
- Beschaffung, Einkauf
- Controlling
- Finanzen
- Forschung, Entwicklung
- Handel
- Weiterbildung

- IT, Softwareentwicklung
- Immobilien
- Kundenservice
- Logistik
- Marketing und Vertrieb
- Personal

- Presse, Öffentlichkeitsarbeit
- Produktentwicklung
- Produktionsplanung
- Projektmanagement
- Verwaltung und Administration
- Wirtschaftsprüfung, Steuerberatung

Einstellungskriterien: unterschiedlich je nach Verwendung

### BEWERBUNG

Kontaktadresse: Karriereberatungsbüro der Bundeswehr  
Bajuwarenstraße 1  
93053 Regensburg  
Ansprechpartner\*in: Hauptmann Christian Jäger  
Telefon: 0941 / 785 20 376  
E-Mail: karrbbregensburg@bundeswehr.org  
Bewerbungsweg: karrbbregensburg@bundeswehr.org  
www.bundeswehrkarriere.de

## Wir sind

„Excellenter Arbeitgeber“



Zum 4. Mal in Folge: einer der  
„Deutschlands besten  
Wirtschaftsprüfer“



„TOP-Steuerberater“

## Wir suchen DICH!

- **Wirtschaftsprüfungsassistent (m/w/d)**
- **Steuerassistent (m/w/d)**
- **Praktikant & Werkstudent in der Steuerberatung (m/w/d)**
- **Praktikant & Werkstudent in der Wirtschaftsprüfung (m/w/d)**



Werde Teil unseres  
tollen Teams!

### UNTERNEHMEN

Branche:  
Hauptsitz:  
Homepage:  
Mitarbeitendenanzahl:

**CM Treuhandgesellschaft Regensburg mbH**  
**Wirtschaftsprüfung | Steuerberatung | Consulting**  
Regensburg  
www.cmtreuhandgesellschaft.de  
ca. 20-25 (Inland)

### PERSONALBEDARF

	Inland	Ausland
Praktikumsplätze:	<input checked="" type="checkbox"/>	<input type="checkbox"/>
Werkstudierendenplätze:	<input checked="" type="checkbox"/>	<input type="checkbox"/>
Abschlussarbeiten:	<input type="checkbox"/>	<input type="checkbox"/>
Berufseinstieg (Trainee):	<input type="checkbox"/>	<input type="checkbox"/>
Berufseinstieg (direkt):	<input checked="" type="checkbox"/>	<input type="checkbox"/>
Einsatzbereiche:		
<input type="checkbox"/> Beratung	<input type="checkbox"/> IT, Softwareentwicklung	<input type="checkbox"/> Presse, Öffentlichkeitsarbeit
<input type="checkbox"/> Beschaffung, Einkauf	<input type="checkbox"/> Immobilien	<input type="checkbox"/> Produktentwicklung
<input type="checkbox"/> Controlling	<input type="checkbox"/> Kundenservice	<input type="checkbox"/> Produktionsplanung
<input type="checkbox"/> Finanzen	<input type="checkbox"/> Logistik	<input type="checkbox"/> Projektmanagement
<input type="checkbox"/> Forschung, Entwicklung	<input type="checkbox"/> Marketing und Vertrieb	<input type="checkbox"/> Verwaltung und Administration
<input type="checkbox"/> Handel	<input type="checkbox"/> Personal	<input checked="" type="checkbox"/> Wirtschaftsprüfung, Steuerberatung
<input type="checkbox"/> Weiterbildung		

Sprachkenntnisse: Deutsch, Englisch

### BEWERBUNG

Kontaktadresse: CM Treuhandgesellschaft Regensburg mbH  
Ludwig-Eckert-Str. 5-7  
93049 Regensburg  
Ansprechpartner\*in: Stefan Novikow  
Telefon: 0941/20929-0  
E-Mail: info@cmtreuhandgesellschaft.de  
Bewerbungsweg: E-mail



# Werde Teil des Erfolgs!

Bei Conrad bieten wir Dir verschiedene Einstiegsmöglichkeiten mit speziell auf Dich abgestimmten Entwicklungsplänen. Die familiäre Atmosphäre unseres Unternehmens wird es Dir leicht machen, von Anfang an ein unternehmensweites Netzwerk aufzubauen und Deine Karrieremöglichkeiten voll auszuschöpfen.

Überzeuge Dich selbst und werde Teil der Conrad-Familie!

Einstiegslevel	Deine Möglichkeiten		
Schüler*innen	Schulpraktikum und Ferienarbeit	Ausbildung	Duales Studium
Student*innen	Werkstudententätigkeit	Hochschulpraktikum	Abschlussarbeit
Berufseinsteiger*innen und Expert*innen	Traineeprogramm	Direkteinstieg	Talentprogramm

### Deine Benefits:



Flexible Arbeitsgestaltung



Individuelle Weiterbildungsmöglichkeiten



Mobiles Arbeiten



Gesundheitsvorsorge und Fitnesskurse

### Bleib Up-to-Date

Auf unserer Karriereseite [career.conrad.com](http://career.conrad.com) und unseren Social Media Kanälen findest Du alle aktuellen Infos und Neuigkeiten - jetzt folgen und nichts mehr verpassen. Wir freuen uns auf Eure Nachrichten!



### UNTERNEHMEN

Branche: **Conrad Electronic SE Einzelhandel**  
 Produkte / Dienstleistungen: Beschaffungsplattform / Marktplatz / Onlineshop  
 Hauptsitz: Hirschau  
 Homepage: [career.conrad.com](http://career.conrad.com)  
 Mitarbeitendenanzahl: 2.000 (Inland) ; 500 (Ausland)

### PERSONALBEDARF

- |  |   |   |
|--|---|---|
|  | Inland  | Ausland   |
| Praktikumsplätze:  | <input checked="" type="checkbox"/>                         | <input type="checkbox"/>  |
| Werkstudierendenplätze:                                  | <input checked="" type="checkbox"/>                         | <input type="checkbox"/>  |
| Abschlussarbeiten:                                       | <input checked="" type="checkbox"/>                         | <input type="checkbox"/>  |
| Berufseinstieg (Trainee):                                | <input checked="" type="checkbox"/>                         | <input type="checkbox"/>  |
| Berufseinstieg (direkt):                                 | <input checked="" type="checkbox"/>                         | <input type="checkbox"/>  |
| <br>   |   |   |
| Einsatzbereiche:   |   |   |
| <input type="checkbox"/> Beratung                        | <input checked="" type="checkbox"/> IT, Softwareentwicklung | <input type="checkbox"/> Presse, Öffentlichkeitsarbeit            |
| <input checked="" type="checkbox"/> Beschaffung, Einkauf | <input type="checkbox"/> Immobilien                         | <input type="checkbox"/> Produktentwicklung                       |
| <input checked="" type="checkbox"/> Controlling          | <input checked="" type="checkbox"/> Kundenservice           | <input type="checkbox"/> Produktionsplanung                       |
| <input checked="" type="checkbox"/> Finanzen             | <input checked="" type="checkbox"/> Logistik                | <input checked="" type="checkbox"/> Projektmanagement             |
| <input type="checkbox"/> Forschung, Entwicklung          | <input checked="" type="checkbox"/> Marketing und Vertrieb  | <input checked="" type="checkbox"/> Verwaltung und Administration |
| <input type="checkbox"/> Handel                          | <input checked="" type="checkbox"/> Personal                | <input type="checkbox"/> Wirtschaftsprüfung, Steuerberatung       |
| <input type="checkbox"/> Weiterbildung                   |   |   |

- Einstellungskriterien:
- Eigenmotivation
  - Zielstrebigkeit
  - Leidenschaft

### BEWERBUNG

Kontaktadresse: [career.conrad.com](http://career.conrad.com)  
 Ansprechpartner\*in: Stefan Graf  
 Telefon: 0175 5710155  
 E-Mail: [stefan.graf@conrad.de](mailto:stefan.graf@conrad.de)  
 Bewerbungsweg: per Internet



# DEINE TECHNIK, DIE DIE WELT BEWEGT.

Bei Continental arbeitest Du an Technologien und Lösungen, mit denen wir gemeinsam die Zukunft der Mobilität gestalten.

Werde Teil des Teams!  
[continental-karriere.de](https://www.continental-karriere.de)

LEET  
YOUR  
IDEAS  
SHAPE  
THE  
FUTURE

## UNTERNEHMEN

Branche: **Continental Automotive Technologies GmbH**  
 Produkte / Dienstleistungen: **Automobilbranche**  
 Hauptsitz: Hannover  
 Homepage: [www.continental.com/de/](https://www.continental.com/de/)  
 Mitarbeitendenzahl: ca. 200.000 (weltweit)

## PERSONALBEDARF

	Inland	Ausland
Praktikumsplätze:	<input checked="" type="checkbox"/>	<input checked="" type="checkbox"/>
Werkstudierendenplätze:	<input checked="" type="checkbox"/>	<input checked="" type="checkbox"/>
Abschlussarbeiten:	<input checked="" type="checkbox"/>	<input checked="" type="checkbox"/>
Berufseinstieg (Trainee):	<input checked="" type="checkbox"/>	<input checked="" type="checkbox"/>
Berufseinstieg (direkt):	<input checked="" type="checkbox"/>	<input checked="" type="checkbox"/>
<b>Einsatzbereiche:</b>		
<input checked="" type="checkbox"/> Beratung	<input checked="" type="checkbox"/> IT, Softwareentwicklung	<input checked="" type="checkbox"/> Presse, Öffentlichkeitsarbeit
<input checked="" type="checkbox"/> Beschaffung, Einkauf	<input type="checkbox"/> Immobilien	<input checked="" type="checkbox"/> Produktentwicklung
<input checked="" type="checkbox"/> Controlling	<input type="checkbox"/> Kundenservice	<input checked="" type="checkbox"/> Produktionsplanung
<input checked="" type="checkbox"/> Finanzen	<input checked="" type="checkbox"/> Logistik	<input checked="" type="checkbox"/> Projektmanagement
<input checked="" type="checkbox"/> Forschung, Entwicklung	<input checked="" type="checkbox"/> Marketing und Vertrieb	<input checked="" type="checkbox"/> Verwaltung und Administration
<input type="checkbox"/> Handel	<input checked="" type="checkbox"/> Personal	<input type="checkbox"/> Wirtschaftsprüfung, Steuerberatung
<input checked="" type="checkbox"/> Weiterbildung		
Einstellungskriterien:	individuelle Stellenanforderungen	
Sprachkenntnisse:	individuell	

## BEWERBUNG

Kontaktadresse: <https://jobs.continental.com>  
 Ansprechpartner\*in: siehe Stellenbeschreibung  
 Bewerbungsweg: <https://jobs.continental.com>





## A career built around you

Du willst eine Karriere, die auf dich und deine Fähigkeiten zugeschnitten ist? Bei einem Arbeitgeber, bei dem du du selbst sein kannst? Kurz: Du willst mehr als nur einen Job? Deloitte gibt dir den nötigen Freiraum, Ideen zu entwickeln und deine Talente sinnvoll einzusetzen. Gestalte die Zukunft mit in einem unserer Businesses Audit & Assurance, Risk Advisory, Tax, Financial Advisory oder Consulting.

**Starte deine Karriere bei Deloitte.**



**Choose your impact.**  
[careers.deloitte.com](http://careers.deloitte.com)

### UNTERNEHMEN

Branche:

Hauptsitz:

Homepage:

Mitarbeitendenzahl:

### Deloitte

**Audit & Assurance, Risk Advisory, Tax & Legal, Financial Advisory, Consulting**

München

[www.deloitte.com/careers](http://www.deloitte.com/careers)

über 12.000 (Inland) ; 457.000 (Ausland)

### PERSONALBEDARF

	Inland	Ausland
Praktikumsplätze:	<input checked="" type="checkbox"/>	<input type="checkbox"/>
Werkstudierendenplätze:	<input checked="" type="checkbox"/>	<input type="checkbox"/>
Abschlussarbeiten:	<input checked="" type="checkbox"/>	<input type="checkbox"/>
Berufseinstieg (Trainee):	<input checked="" type="checkbox"/>	<input type="checkbox"/>
Berufseinstieg (direkt):	<input checked="" type="checkbox"/>	<input type="checkbox"/>
Einsatzbereiche:		
<input checked="" type="checkbox"/> Beratung	<input checked="" type="checkbox"/> IT, Softwareentwicklung	<input type="checkbox"/> Presse, Öffentlichkeitsarbeit
<input type="checkbox"/> Beschaffung, Einkauf	<input type="checkbox"/> Immobilien	<input type="checkbox"/> Produktentwicklung
<input checked="" type="checkbox"/> Controlling	<input type="checkbox"/> Kundenservice	<input type="checkbox"/> Produktionsplanung
<input checked="" type="checkbox"/> Finanzen	<input type="checkbox"/> Logistik	<input type="checkbox"/> Projektmanagement
<input type="checkbox"/> Forschung, Entwicklung	<input type="checkbox"/> Marketing und Vertrieb	<input type="checkbox"/> Verwaltung und Administration
<input type="checkbox"/> Handel	<input type="checkbox"/> Personal	<input checked="" type="checkbox"/> Wirtschaftsprüfung, Steuerberatung
<input type="checkbox"/> Weiterbildung		

Einstellungskriterien: · gute Studienleistungen

· erste relevante Praxiserfahrung

· analytisches Denkvermögen

Zusatzqualifikationen: · ausgeprägte Team- und Kommunikationsfähigkeiten

· Reisebereitschaft

· idealerweise Auslandserfahrung

Sprachkenntnisse: gute Englischkenntnisse

### BEWERBUNG

Ansprechpartner\*in: Team Recruiting

Telefon: +49 211 8772 4111

E-Mail: [career@deloitte.de](mailto:career@deloitte.de)

Bewerbungsweg: [job.deloitte.com](http://job.deloitte.com)



Von Anfang an voll in Projekte einsteigen.

Weiterkommen. So  
fühlt sich die  
Deutsche Bank an.

### #PositiverBeitrag

Bei der Deutschen Bank setzt Du die Bank der Zukunft in die Tat um. Deine Ideen und Perspektiven bringen uns gemeinsam voran, wenn wir alles dafür geben, einen positiven Beitrag zu leisten.

Wir sorgen dafür, dass Dein Karrierestart in unserer dynamischen Finanzbranche ein Erfolg wird: mit einem spannenden, motivierenden Arbeitsumfeld und einer vielfältigen, inklusiven Unternehmenskultur.

Bei uns hast Du die Freiheit, Dich auf Details zu konzentrieren, während Du gleichzeitig einen Blick fürs große Ganze entwickelst – und dabei immer wieder den Status Quo hinterfragst und mit Deinen Ideen zu einer Veränderung beiträgst.

Entfalte Deine Talente in einem Unternehmen, das Dich und Deine Karrierewünsche in den Mittelpunkt stellt. Jetzt mehr erfahren: careers.db.com



#### UNTERNEHMEN

Branche:  
Hauptsitz:  
Homepage:  
Mitarbeitendenzahl:

#### Deutsche Bank Finanzdienstleistungen

Frankfurt am Main  
careers.db.com  
ca. 37.315 (Inland) ; ca. 84.659 (Ausland)

#### PERSONALBEDARF

	Inland	Ausland
Praktikumsplätze:	<input checked="" type="checkbox"/>	<input checked="" type="checkbox"/>
Werkstudierendenplätze:	<input checked="" type="checkbox"/>	<input type="checkbox"/>
Abschlussarbeiten:	<input checked="" type="checkbox"/>	<input type="checkbox"/>
Berufseinstieg (Trainee):	<input checked="" type="checkbox"/>	<input type="checkbox"/>
Berufseinstieg (direkt):	<input checked="" type="checkbox"/>	<input checked="" type="checkbox"/>
Einsatzbereiche:		
<input checked="" type="checkbox"/> Beratung	<input checked="" type="checkbox"/> IT, Softwareentwicklung	<input type="checkbox"/> Presse, Öffentlichkeitsarbeit
<input type="checkbox"/> Beschaffung, Einkauf	<input type="checkbox"/> Immobilien	<input type="checkbox"/> Produktentwicklung
<input checked="" type="checkbox"/> Controlling	<input type="checkbox"/> Kundenservice	<input type="checkbox"/> Produktionsplanung
<input checked="" type="checkbox"/> Finanzen	<input type="checkbox"/> Logistik	<input checked="" type="checkbox"/> Projektmanagement
<input type="checkbox"/> Forschung, Entwicklung	<input checked="" type="checkbox"/> Marketing und Vertrieb	<input type="checkbox"/> Verwaltung und Administration
<input type="checkbox"/> Handel	<input checked="" type="checkbox"/> Personal	<input checked="" type="checkbox"/> Wirtschaftsprüfung, Steuerberatung
<input type="checkbox"/> Weiterbildung		

**Einstellungskriterien:** Du bringst Leidenschaft für die Finanzwelt mit und hast ein ausgeprägtes Interesse an Deinem Fachgebiet. Bereits in Deinem Studium hast du hervorragende Leistungen gezeigt und willst jetzt mit derselben Intensität weiterlernen. Bei uns profitierst Du von einem höchst kooperativen Umfeld und arbeitest mit einigen der besten Köpfe im Bankwesen zusammen. Deshalb ist es wichtig, dass Du ebenso motiviert und ambitioniert bist wie wir. Da es bei allem, was wir tun, immer auch auf Kommunikation ankommt, ist fließendes Englisch eine notwendige Voraussetzung (für manche Positionen wird mindestens eine weitere Sprache benötigt). Deutsche Sprachkenntnisse sind außerhalb Deutschlands nicht zwingend erforderlich.

**Zusatzqualifikationen:** Wir suchen nach Talenten mit guten akademischen Leistungen. Was für uns noch wichtiger ist als Noten, sind helle Köpfe, die echte Leidenschaft für ihre Arbeit mitbringen und wirklich daran interessiert sind, sich beruflich bei der Deutschen Bank weiterzuentwickeln.

**Sprachkenntnisse:** B2-Deutsch- und Englischkenntnisse

#### BEWERBUNG

Kontaktadresse: Taunusanlage 12  
60325 Frankfurt am Main  
Ansprechpartner\*in: HR Graduate Recruiting  
Telefon: 0800 3331115  
E-Mail: graduate.recruiting@db.com  
Bewerbungsweg: careers.db.com

analytisch.  
technologisch.  
quantitativ.



## Berufseinstieg nach Wahl

### Ein Team, viele Möglichkeiten

Starten Sie Ihre Karriere bei d-fine. Sie haben die Wahl zwischen der klassischen Beratungstätigkeit mit Einsätzen in ganz Europa und gleichzeitig flexibler Wohnortwahl in Deutschland („Blue“), der regionalen Karriere an einem unserer Standorte mit ausschließlich regionalen Einsätzen („Orange“) oder überschaubarer Reisetätigkeit („Orange Flex“) sowie unserem Modell mit voller Flexibilität aus dem Homeoffice heraus und langfristigen Projekteinsätzen im Energiesektor („Yellow“).

**Wir freuen uns auf Ihre Bewerbung unter [www.d-fine.com/karriere](http://www.d-fine.com/karriere)**

#dfineTomorrow

### UNTERNEHMEN

Branche:  
Produkte / Dienstleistungen:

Hauptsitz:  
Homepage:  
Mitarbeitendenanzahl:

### d-fine GmbH

#### Consulting, Unternehmensberatung

Strategieberatung, Fachberatung, Technologieberatung:  
d-fine ist alles in einem  
Frankfurt am Main  
[www.d-fine.com](http://www.d-fine.com)  
1500+ (Inland)

### PERSONALBEDARF

	Inland	Ausland
Praktikumsplätze:	<input checked="" type="checkbox"/>	<input type="checkbox"/>
Werkstudierendenplätze:	<input checked="" type="checkbox"/>	<input type="checkbox"/>
Abschlussarbeiten:	<input type="checkbox"/>	<input type="checkbox"/>
Berufseinstieg (Trainee):	<input type="checkbox"/>	<input type="checkbox"/>
Berufseinstieg (direkt):	<input checked="" type="checkbox"/>	<input checked="" type="checkbox"/> UK, Schweden, Italien, Österreich, Schweiz
Einsatzbereiche:		
<input checked="" type="checkbox"/> Beratung	<input checked="" type="checkbox"/> IT, Softwareentwicklung	<input type="checkbox"/> Presse, Öffentlichkeitsarbeit
<input type="checkbox"/> Beschaffung, Einkauf	<input type="checkbox"/> Immobilien	<input type="checkbox"/> Produktentwicklung
<input checked="" type="checkbox"/> Controlling	<input type="checkbox"/> Kundenservice	<input type="checkbox"/> Produktionsplanung
<input checked="" type="checkbox"/> Finanzen	<input type="checkbox"/> Logistik	<input checked="" type="checkbox"/> Projektmanagement
<input type="checkbox"/> Forschung, Entwicklung	<input type="checkbox"/> Marketing und Vertrieb	<input type="checkbox"/> Verwaltung und Administration
<input type="checkbox"/> Handel	<input type="checkbox"/> Personal	<input type="checkbox"/> Wirtschaftsprüfung, Steuerberatung
<input type="checkbox"/> Weiterbildung		

Einstellungskriterien: sehr gute Studienleistungen, fließende Deutsch- und Englischkenntnisse, hohe mathematische und/oder technologische Affinität. Abschluss in Physik, Mathematik, Informatik, Ingenieurwesen oder in weiteren Natur- und Wirtschaftswissenschaften mit entsprechend quantitativ, analytisch oder technologisch ausgerichteter Vertiefungsrichtung

Zusatzqualifikationen: soziale Kompetenz, hohe Auffassungsgabe, sehr gute Kommunikationsfähigkeiten, Teamgeist, Beratungstalent und Einsatzfreude

Sprachkenntnisse: Deutsch: sehr gute Sprachkenntnisse | Englisch: sehr gute Sprachkenntnisse

### BEWERBUNG

Kontaktadresse: An der Hauptwache 7  
60313 Frankfurt am Main

Ansprechpartner\*in: Joline Oswald  
Telefon: +49 69 907373633  
E-Mail: [joline.oswald@d-fine.com](mailto:joline.oswald@d-fine.com)  
Bewerbungsweg: [careers.de@d-fine.com](mailto:careers.de@d-fine.com)  
<https://www.d-fine.com/karriere/stellenportal/>

## KOMM IN UNSER TEAM!

**Wirtschaftsprüfungsassistenten (m/w/d)**  
**Steuerassistenten (m/w/d)**  
**Praktikanten (m/w/d)**  
**Werkstudenten (m/w/d)**

Wir sind eine der führenden Beratungsgesellschaften in Ostbayern mit mehr als 1.000 Mandanten und einem über 100-köpfigen Team aus Wirtschaftsprüfern, Steuerberatern, Rechtsanwälten, Unternehmensberatern und spezialisierten Assistenten.

Sei dabei – unser Team freut sich, dich bald in Deggendorf, Passau oder Regensburg begrüßen zu dürfen.

**BEWIRB DICH SCHNELL UND UNKOMPLIZIERT  
ONLINE UNTER  
[kittl-partner.de/karriere](https://www.kittl-partner.de/karriere)**



Dr. Kittl & Partner  
Bahnhofstraße 41 · 94469 Deggendorf  
T. +49 (991) 32 01 38-573  
[karriere@kittl-partner.de](mailto:karriere@kittl-partner.de)

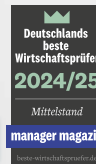

### UNTERNEHMEN

Branche:

Hauptsitz:

Homepage:

Mitarbeitendenzahl:

### Dr. Kittl & Partner GmbH

**Steuerberatung, Wirtschaftsprüfung, Unternehmensberatung,  
Rechtsberatung**

Deggendorf

[www.kittl-partner.de](http://www.kittl-partner.de)

100 (Inland)

### PERSONALBEDARF

Praktikumsplätze:

Werkstudierendenplätze:

Abschlussarbeiten:

Berufseinstieg (Trainee):

Berufseinstieg (direkt):

Inland

Ausland

Einsatzbereiche:

Beratung

Beschaffung, Einkauf

Controlling

Finanzen

Forschung, Entwicklung

Handel

Weiterbildung

IT, Softwareentwicklung

Immobilien

Kundenservice

Logistik

Marketing und Vertrieb

Personal

Presse, Öffentlichkeitsarbeit

Produktentwicklung

Produktionsplanung

Projektmanagement

Verwaltung und Administration

Wirtschaftsprüfung, Steuerberatung

### BEWERBUNG

Kontaktadresse:

Dr. Kittl & Partner GmbH

Bahnhofstraße 41

94469 Deggendorf

Ansprechpartner\*in:

Frau Stefanie Purucker

Telefon:

0991/320138573

E-Mail:

[karriere@kittl-partner.de](mailto:karriere@kittl-partner.de)

Bewerbungsweg:

[karriere@kittl-partner.de](mailto:karriere@kittl-partner.de)

[kittl-partner.de](http://kittl-partner.de)



Deine Entwicklung in  
besten Händen:  
Jetzt bei Kleeberg  
starten!



## Wir sind Kleeberg

Du hast Ambitionen und bist ein Teamplayer?  
Wir haben Anspruch und Abwechslung:  
Tax, Audit, Advisory, Legal, IT Audit und  
Valuation – unsere Kompetenzvielfalt macht  
den Unterschied. Für unsere Mandanten.  
Für Deine Entwicklung. Für die Zukunft.

Du liebst smarte Lösungen? Wir sind prag-  
matisch und modern. Bei Kleeberg erlebst  
Du Erfolg hautnah und nachhaltig. Willst Du  
Deiner Karriere richtungweisende Impulse  
geben? Das Kleeberg Team unterstützt Dich  
dabei ganz individuell und intensiv.

Deine Entwicklung ist bei uns in besten  
Händen. Wir schätzen kurze Wege und den  
Austausch auf Augenhöhe. Deine Ideen sind  
willkommen. Bei uns machst Du Karriere –  
nicht so, wie alle anderen. Sondern so, wie  
es zu Dir persönlich am allerbesten passt.

Dr. Kleeberg & Partner GmbH  
Wirtschaftsprüfungsgesellschaft • Steuerberatungsgesellschaft  
Augustenstraße, München • Member Crowe Global  
www.kleeberg.de • bewerbung@crowe-kleeberg.de

### UNTERNEHMEN

Branche:

Produkte / Dienstleistungen:

Hauptsitz:

Homepage:

Mitarbeitendenzahl:

**Dr. Kleeberg & Partner GmbH**

**Wirtschaftsprüfung und Steuerberatung**

Wirtschaftsprüfung, Steuerberatung, Rechtsberatung und  
betriebswirtschaftliche Beratung

München

<https://www.kleeberg.de/>

200 (Inland)

### PERSONALBEDARF

	Inland	Ausland
Praktikumsplätze:	<input checked="" type="checkbox"/>	<input type="checkbox"/>
Werkstudierendenplätze:	<input checked="" type="checkbox"/>	<input type="checkbox"/>
Abschlussarbeiten:	<input type="checkbox"/>	<input type="checkbox"/>
Berufseinstieg (Trainee):	<input type="checkbox"/>	<input type="checkbox"/>
Berufseinstieg (direkt):	<input checked="" type="checkbox"/>	<input type="checkbox"/>

### Einsatzbereiche:

<input checked="" type="checkbox"/> Beratung	<input type="checkbox"/> IT, Softwareentwicklung	<input type="checkbox"/> Presse, Öffentlichkeitsarbeit
<input type="checkbox"/> Beschaffung, Einkauf	<input type="checkbox"/> Immobilien	<input type="checkbox"/> Produktentwicklung
<input type="checkbox"/> Controlling	<input type="checkbox"/> Kundenservice	<input type="checkbox"/> Produktionsplanung
<input checked="" type="checkbox"/> Finanzen	<input type="checkbox"/> Logistik	<input type="checkbox"/> Projektmanagement
<input type="checkbox"/> Forschung, Entwicklung	<input type="checkbox"/> Marketing und Vertrieb	<input type="checkbox"/> Verwaltung und Administration
<input type="checkbox"/> Handel	<input type="checkbox"/> Personal	<input checked="" type="checkbox"/> Wirtschaftsprüfung, Steuerberatung
<input type="checkbox"/> Weiterbildung		

Einstellungskriterien: · Universitätsabschluss  
· Vorerfahrung durch Praktika oder Werkstudentenjobs wünschenswert, aber  
kein Muss  
· Teamgeist

Sprachkenntnisse: Deutsch

### BEWERBUNG

Kontaktadresse:

Dr. Kleeberg & Partner GmbH  
Augustenstr. 10  
80333 München

Ansprechpartner\*in:

Raphaela Weingart  
Telefon:

+49 89-55983-268

E-Mail:

[raphaela.weingart@crowe-kleeberg.de](mailto:raphaela.weingart@crowe-kleeberg.de)

Bewerbungsweg:

[bewerbung@crowe-kleeberg.de](mailto:bewerbung@crowe-kleeberg.de)

[www.kleeberg.de/stellenangebote](http://www.kleeberg.de/stellenangebote)



**REALISE  
THE IMPOSSIBLE  
WITH US.**

**IHRE FACHRICHTUNG?  
DANN SUCHEN WIR SIE!**

- **Elektro- und Informationstechnik**
- **Fahrzeugtechnik**
- **Informatik**
- **Maschinenbau**
- **Mechatronik**
- **Wirtschaftsingenieurwesen**



[www.edag.com/de/karriere](https://www.edag.com/de/karriere)

**YOUR GLOBAL  
MOBILITY AND INDUSTRY  
ENGINEERING EXPERTS**



**STAND  
S06**

**UNTERNEHMEN**

Branche:  
Produkte / Dienstleistungen:

**EDAG Group**

**Mobilitätsbranche**

Fahrzeugentwicklung, Funktionsentwicklung, Designkonzepte, Fahrzeugabsicherung, Testing, Elektrik/Elektronik, Leit- und Automatisierungstechnik, Produktionsengineering, Produktionsprozessplanung, Fabrik- und Logistikplanung, Projektmanagement, Qualitätsmanagement, Prozessberatung, IT Services uvm.

Hauptsitz:  
Homepage:  
Mitarbeitendenanzahl:

Wiesbaden  
<https://www.edag.com/de/karriere>  
ca. 5.800 (Inland) ; ca. 2.900 (Ausland)

**PERSONALBEDARF**

	Inland	Ausland
Praktikumsplätze:	<input checked="" type="checkbox"/>	<input type="checkbox"/>
Werkstudierendenplätze:	<input checked="" type="checkbox"/>	<input type="checkbox"/>
Abschlussarbeiten:	<input checked="" type="checkbox"/>	<input type="checkbox"/>
Berufseinstieg (Trainee):	<input type="checkbox"/>	<input type="checkbox"/>
Berufseinstieg (direkt):	<input checked="" type="checkbox"/>	<input type="checkbox"/>

**Einsatzbereiche:**

- |  |   |   |
|--|---|---|
| <input type="checkbox"/> Beratung                          | <input checked="" type="checkbox"/> IT, Softwareentwicklung | <input type="checkbox"/> Presse, Öffentlichkeitsarbeit      |
| <input type="checkbox"/> Beschaffung, Einkauf              | <input type="checkbox"/> Immobilien                         | <input checked="" type="checkbox"/> Produktentwicklung      |
| <input type="checkbox"/> Controlling                       | <input type="checkbox"/> Kundenservice                      | <input checked="" type="checkbox"/> Produktionsplanung      |
| <input type="checkbox"/> Finanzen                          | <input checked="" type="checkbox"/> Logistik                | <input checked="" type="checkbox"/> Projektmanagement       |
| <input checked="" type="checkbox"/> Forschung, Entwicklung | <input type="checkbox"/> Marketing und Vertrieb             | <input type="checkbox"/> Verwaltung und Administration      |
| <input type="checkbox"/> Handel                            | <input type="checkbox"/> Personal                           | <input type="checkbox"/> Wirtschaftsprüfung, Steuerberatung |
| <input type="checkbox"/> Weiterbildung                     |   |   |

**Einstellungskriterien:** Wir suchen engagierte Quer- und Berufseinsteigerinnen und Einsteiger, erfahrene Fachkräfte und motivierte Auszubildende! Für Sie schaffen wir Möglichkeiten und Freiräume, sich dort einzubringen, wo Sie Ihre Stärken sehen. In großen Gewerken und in kleinen Projektteams. National und international. Im Back Office und im direkten Austausch mit den Kunden. Finden Sie jetzt heraus, wie Sie bei EDAG durchstarten können.

**Zusatzqualifikationen:** Wir sind ständig auf der Suche nach engagierten Teamplayern und souveränen Persönlichkeiten. Neben technischem Fachwissen sind ein ausgeprägtes Maß an Motivation, Einsatzbereitschaft, Flexibilität und Kommunikationsfähigkeit gute Voraussetzungen, um ein Teil von EDAG zu werden.

**Sprachkenntnisse:** je nach Stellenanzeige individuell definiert

**BEWERBUNG**

Ansprechpartner\*in: Recruiting-Team  
Telefon: 08458 3238-2480  
E-Mail: [recruiting@edag.com](mailto:recruiting@edag.com)  
Bewerbungsweg: <https://www.edag.com/de/karriere>

# Wir suchen in den unterschiedlichsten Bereichen – immer dabei: Spannende Themen!

**science + computing** ist eine dedizierte Einheit von Eviden, die sich auf High End- und geschäftskritische IT Services spezialisiert hat.

Wir suchen z.B. System Engineers & IT Consultants an den Standorten München, Ingolstadt, Tübingen, ....

Auch Anfragen zu Praktika oder Thesis-Arbeiten sind immer gern gesehen. Wir haben coole Themen rund um HPC, Linux, Cloud, Container, Quantum Computing u.v.m.

**Cyber Security** ist genau dein Ding?

Unsere Kunden bei ihrer Aufstellung gegen Cyber- Angriffe zu beraten, Security-Lösungen zu implementieren und -Services zu betreiben, ist unsere Leidenschaft.

Bereit für den nächsten Schritt nach dem Studium? Bewirb dich initiativ für eine Karriere im Cyber Security Bereich hier:



## UNTERNEHMEN

Branche:

Produkte / Dienstleistungen:

## Eviden Germany GmbH

IT

Eviden ist ein Unternehmen der Atos-Gruppe mit einem Jahresumsatz von ca. 5 Mrd. EUR und weltweit führend bei der datengesteuerten, vertrauenswürdigen und nachhaltigen digitalen Transformation. Als digitales Unternehmen der nächsten Generation mit weltweit führenden Positionen in den Bereichen Digital, Cloud, Data, Advanced Computing und Digital Security verfügt Eviden über fundiertes Fachwissen für alle Branchen in mehr als 53 Ländern. Durch die Kombination einzigartiger High-End-Technologien über das gesamte digitale Kontinuum mit 57.000 Weltklasse-Talenten erweitert Eviden die Möglichkeiten von Daten und Technologie, heute und für kommende Generationen.

Hauptsitz:

Homepage:

Mitarbeitendenanzahl:

München

<https://eviden.com/de-de/>

4.500 (Inland) ; 53.000 (global)

## PERSONALBEDARF

	Inland	Ausland
Praktikumsplätze:	<input checked="" type="checkbox"/>	<input type="checkbox"/>
Werkstudierendenplätze:	<input checked="" type="checkbox"/>	<input type="checkbox"/>
Abschlussarbeiten:	<input checked="" type="checkbox"/>	<input type="checkbox"/>
Berufseinstieg (Trainee):	<input type="checkbox"/>	<input type="checkbox"/>
Berufseinstieg (direkt):	<input checked="" type="checkbox"/>	<input type="checkbox"/>
<b>Einsatzbereiche:</b>		
<input checked="" type="checkbox"/> Beratung	<input checked="" type="checkbox"/> IT, Softwareentwicklung	<input type="checkbox"/> Presse, Öffentlichkeitsarbeit
<input type="checkbox"/> Beschaffung, Einkauf	<input type="checkbox"/> Immobilien	<input type="checkbox"/> Produktentwicklung
<input type="checkbox"/> Controlling	<input type="checkbox"/> Kundenservice	<input type="checkbox"/> Produktionsplanung
<input type="checkbox"/> Finanzen	<input type="checkbox"/> Logistik	<input checked="" type="checkbox"/> Projektmanagement
<input type="checkbox"/> Forschung, Entwicklung	<input checked="" type="checkbox"/> Marketing und Vertrieb	<input type="checkbox"/> Verwaltung und Administration
<input type="checkbox"/> Handel	<input type="checkbox"/> Personal	<input type="checkbox"/> Wirtschaftsprüfung, Steuerberatung
<input type="checkbox"/> Weiterbildung		

**Einstellungskriterien:** Wir suchen Kolleg\*innen, die Altbewährtes neu denken, die bereit sind, Traditionen zu brechen, die die Zukunft mit Neugier und eigenen Ideen gestalten wollen und die voller Enthusiasmus und gesellschaftlichem Verantwortungsbewusstsein sind.

**Zusatzqualifikationen:** MINT-Studium

**Sprachkenntnisse:** Deutsch und Englisch

## BEWERBUNG

Kontaktadresse:

Ansprechpartner\*in:

E-Mail:

Bewerbungsweg:

Career Growth Opportunities at Eviden

Lilyana Cvetkova

[e-recruiting.ger@eviden.com](mailto:e-recruiting.ger@eviden.com)

Career Growth Opportunities at Eviden



# WIR HABEN NOCH PLATZ IN UNSEREM TEAM!



Sarah Fronmüller  
Assistenz  
Geschäftsführung  
und Personalwesen



Michael Dirmeier  
Leitung Einkauf



Alex Winke  
Leitung Logistik



Ann-Katrin Prinzel  
Leitung Operations



Jana Heuschneider  
Teamleitung  
Kundenservice



Jonas Fleck  
Stellv. Leitung  
Logistik



Sissy Vohburger  
Category  
Management

## HABT IHR FRAGEN?

Kommt zu uns an den Stand - wir informieren Euch gerne zu unseren Themenbereichen. WIR FREUEN UNS AUF EUCH!

## MEDIZINPRODUKTE FÜR DEN HANDEL

Unser Schwerpunkt liegt auf den Bereichen Diabetes, Wundversorgung sowie Klinik- und Praxisbedarf.

Als Teil der ASKER Unternehmensgruppe vertreibt die EvivaMed Handelsgesellschaft mbH, medizintechnischer Großhändler mit Sitz in Wenzelbach/Regensburg, ein umfangreiches Produktportfolio im Bereich Medizinprodukte und nicht-apothekepflichtige Arzneimittel.

Wir bieten ein modernes, spannendes Arbeitsumfeld und die attraktiven Entwicklungsmöglichkeiten eines dynamisch wachsenden mittelständischen Unternehmens. Wenn Du eine zeitgemäße, angenehme Arbeitsatmosphäre, flache Hierarchien, verantwortungsvolle Aufgaben sowie individuelle Förderung schätzt, dann bist Du bei EvivaMed richtig.



### UNTERNEHMEN

Branche: **EvivaMed Handelsgesellschaft mbH**  
Gesundheit  
Produkte / Dienstleistungen: Medizinprodukte und nicht-apothekepflichtige Arzneimittel  
Hauptsitz: Wenzelbach/ Regensburg Nord  
Homepage: [www.evivamed.com](http://www.evivamed.com)  
Mitarbeitendenzahl: 40 (Inland)

### PERSONALBEDARF

	Inland	Ausland
Praktikumsplätze:	<input type="checkbox"/>	<input type="checkbox"/>
Werkstudierendenplätze:	<input checked="" type="checkbox"/>	<input type="checkbox"/>
Abschlussarbeiten:	<input checked="" type="checkbox"/>	<input type="checkbox"/>
Berufseinstieg (Trainee):	<input checked="" type="checkbox"/>	<input type="checkbox"/>
Berufseinstieg (direkt):	<input checked="" type="checkbox"/>	<input type="checkbox"/>
Einsatzbereiche:		
<input type="checkbox"/> Beratung	<input checked="" type="checkbox"/> IT, Softwareentwicklung	<input type="checkbox"/> Presse, Öffentlichkeitsarbeit
<input checked="" type="checkbox"/> Beschaffung, Einkauf	<input type="checkbox"/> Immobilien	<input type="checkbox"/> Produktentwicklung
<input checked="" type="checkbox"/> Controlling	<input checked="" type="checkbox"/> Kundenservice	<input type="checkbox"/> Produktionsplanung
<input checked="" type="checkbox"/> Finanzen	<input checked="" type="checkbox"/> Logistik	<input checked="" type="checkbox"/> Projektmanagement
<input type="checkbox"/> Forschung, Entwicklung	<input checked="" type="checkbox"/> Marketing und Vertrieb	<input checked="" type="checkbox"/> Verwaltung und Administration
<input type="checkbox"/> Handel	<input checked="" type="checkbox"/> Personal	<input type="checkbox"/> Wirtschaftsprüfung, Steuerberatung
<input type="checkbox"/> Weiterbildung		

Einstellungskriterien: abgeschlossenes Studium (Bachelor/Master), sehr gute Softwarekenntnisse in MS-Office, Erfahrungen mit ERP-Systemen wünschenswert  
Zusatzqualifikationen: selbstständige Arbeitsweise, Sorgfalt und Eigeninitiative, Kommunikationsstärke, Motivation und Leistungsbereitschaft, Zuverlässigkeit und Verantwortungsbewusstsein, Teamfähigkeit  
Sprachkenntnisse: Deutsch fließend, Englisch sehr gut

### BEWERBUNG

Kontaktadresse: EvivaMed Handelsgesellschaft mbH  
Thanhof 13  
93173 Wenzelbach  
Ansprechpartner\*in: Frau Sarah Fronmüller  
Telefon: 0941-69829911  
E-Mail: [personal@evivamed.com](mailto:personal@evivamed.com)  
Bewerbungsweg: per E-Mail





# FUTUR*start-up*

Die Gründungsberatung an der Uni Regensburg

[go.ur.de/futurstart-up](https://go.ur.de/futurstart-up)



STAND  
A20

## UNTERNEHMEN

Branche:  
Produkte / Dienstleistungen:  
Hauptsitz:  
Homepage:  
Mitarbeitendenanzahl:

## Universität Regensburg: FUTUR*start-up*

**Transfer**  
Gründungsberatung  
Regensburg  
<https://go.ur.de/futurstart-up>  
5 (Inland)

## UNSER ANGEBOT

- Du möchtest Dein eigenes Unternehmen gründen?
- Du hast eine zündende Idee?
- Wo sollst Du anfangen?
- Was musst Du beachten?
- Gibt es Förderprogramme?

## Dann komm in unsere Gründungsberatung

In unserer individuellen und vertraulichen Beratung stehen wir Gründungsinteressierten mit Rat und Tat zur Seite, um auf dem Weg in die Selbständigkeit zu unterstützen

## BEWERBUNG

Kontaktadresse: Universität Regensburg  
Referat IV/3 Transfer (Bereich Gründungsberatung)

Ansprechpartner\*in: Martin Dörndorfer  
Telefon: 0942 943-2380  
E-Mail: [gruendungsberatung@ur.de](mailto:gruendungsberatung@ur.de)  
Bewerbungsweg: per E-Mail

# Dein Weg zum Traumjob!

## Du findest Wikis so toll wie wir? Du willst Teil eines agilen Teams in einem wachsenden IT-Unternehmen werden?

Die Hallo Welt! GmbH gehört zu den führenden Spezialisten für die Wikipedia-Software MediaWiki und entwickelt BlueSpice, die Open-Source-Wikisoftware für Unternehmen. Wir sehen unsere Arbeit als Beitrag für eine Zukunft, in der Menschen offen Erfahrungen austauschen, ihr Wissen erweitern und die Zukunft kollaborativ gestalten können.

Unser spezialisiertes Team von mehr als 30 Mitarbeitern stellt sicher, dass die Wikis von über 250 Kunden aus allen Branchen und in drei Kontinenten optimal geplant, umgesetzt und betreut werden.

**Jetzt durchstarten und bewerben!**

Mehr Details unter <https://hallowelt.com/#karriere>



### UNTERNEHMEN

Branche:

Produkte / Dienstleistungen:

Hauptsitz:

Homepage:

Mitarbeitendenanzahl:

### Hallo Welt! GmbH

**IT & Software**

Wir entwickeln die Open-Source-Wikisoftware BlueSpice für Unternehmen. Dabei liefern wir das ganze Programm: Von der Konzeption, der Installation und der Entwicklung bis zur Wartung und professionellem Support.

Regensburg

[hallowelt.com](http://hallowelt.com)

über 30 (Inland)

### PERSONALBEDARF

	Inland	Ausland
Praktikumsplätze:	<input checked="" type="checkbox"/>	<input type="checkbox"/>
Werkstudierendenplätze:	<input checked="" type="checkbox"/>	<input type="checkbox"/>
Abschlussarbeiten:	<input type="checkbox"/>	<input type="checkbox"/>
Berufseinstieg (Trainee):	<input checked="" type="checkbox"/>	<input type="checkbox"/>
Berufseinstieg (direkt):	<input checked="" type="checkbox"/>	<input type="checkbox"/>
Einsatzbereiche:		
<input type="checkbox"/> Beratung	<input checked="" type="checkbox"/> IT, Softwareentwicklung	<input type="checkbox"/> Presse, Öffentlichkeitsarbeit
<input type="checkbox"/> Beschaffung, Einkauf	<input type="checkbox"/> Immobilien	<input checked="" type="checkbox"/> Produktentwicklung
<input type="checkbox"/> Controlling	<input checked="" type="checkbox"/> Kundenservice	<input type="checkbox"/> Produktionsplanung
<input type="checkbox"/> Finanzen	<input type="checkbox"/> Logistik	<input checked="" type="checkbox"/> Projektmanagement
<input type="checkbox"/> Forschung, Entwicklung	<input checked="" type="checkbox"/> Marketing und Vertrieb	<input type="checkbox"/> Verwaltung und Administration
<input type="checkbox"/> Handel	<input type="checkbox"/> Personal	<input type="checkbox"/> Wirtschaftsprüfung, Steuerberatung
<input type="checkbox"/> Weiterbildung		

Einstellungskriterien: gute Studienleistungen, Eigeninitiative, Engagement, Aufgeschlossenheit, gute organisatorische und kommunikative Fähigkeiten, IT-Affinität, Bereitschaft zur Übernahme von Verantwortung

Zusatzqualifikationen: unter [hallowelt.com/#karriere](https://hallowelt.com/#karriere) in der jeweiligen Stellenausschreibung

Sprachkenntnisse: sehr gute Deutsch- und Englisch-Kenntnisse

### BEWERBUNG

Kontaktadresse:

Hallo Welt! GmbH  
Bruderwöhrdstraße 29  
93055 Regensburg

Ansprechpartner\*in:

Dr. Anja Ebersbach  
+49 (0)941 660 800

Telefon:

E-Mail:

[career@hallowelt.com](mailto:career@hallowelt.com)

Bewerbungsweg:

[career@hallowelt.com](https://hallowelt.com/#karriere)

# Ihre Karriere bei Howden

## Die etwas andere globale Versicherungsgruppe

## Ein Team – Keine Grenzen

### Wir suchen

Freidenker und Wegbereiter für die Bereiche:

- Cyber-Risk
- Immobilien
- Managerhaftpflicht
- Profi- und Amateursport
- Film und Entertainment
- Industrieversicherung
- Motorsport

### Wir bieten

- Mitarbeiterbeteiligung an unserem Erfolg für Alle
- Einen coolen Arbeitsplatz in Voll- und Teilzeit, im Office und von zu Hause
- Unser einmalige "People First" Kultur

Ihr Einsteig bei uns:



Howden is a trading name of Howden Insurance Brokers Limited, part of Howden Group Holdings. Howden Insurance Brokers Limited is authorised and regulated by the Financial Conduct Authority in respect of general insurance business. Registered in England and Wales under company registration number 725875. Registered Office: One Creechurch Place, London, EC3A 5AF. Calls may be monitored and recorded for quality assurance purposes. 02/24 Ref:10398

### UNTERNEHMEN

Branche: **Howden Deutschland AG**  
**Versicherungsbranche**  
 Produkte / Dienstleistungen: Versicherungsmakler im Bereich Industrie  
 Hauptsitz: München bzw. London (Howden Group)  
 Homepage: [www.howdengroup.de](http://www.howdengroup.de)  
 Mitarbeitendenanzahl: 480 (Inland) ; 15.000 (Ausland)

### PERSONALBEDARF

	Inland	Ausland
Praktikumsplätze:	<input type="checkbox"/>	<input type="checkbox"/>
Werkstudierendenplätze:	<input checked="" type="checkbox"/>	<input type="checkbox"/>
Abschlussarbeiten:	<input checked="" type="checkbox"/>	<input type="checkbox"/>
Berufseinstieg (Trainee):	<input checked="" type="checkbox"/>	<input type="checkbox"/>
Berufseinstieg (direkt):	<input checked="" type="checkbox"/>	<input type="checkbox"/>
Einsatzbereiche:		
<input checked="" type="checkbox"/> Beratung	<input type="checkbox"/> IT, Softwareentwicklung	<input type="checkbox"/> Presse, Öffentlichkeitsarbeit
<input type="checkbox"/> Beschaffung, Einkauf	<input checked="" type="checkbox"/> Immobilien	<input type="checkbox"/> Produktentwicklung
<input type="checkbox"/> Controlling	<input checked="" type="checkbox"/> Kundenservice	<input type="checkbox"/> Produktionsplanung
<input checked="" type="checkbox"/> Finanzen	<input type="checkbox"/> Logistik	<input type="checkbox"/> Projektmanagement
<input type="checkbox"/> Forschung, Entwicklung	<input checked="" type="checkbox"/> Marketing und Vertrieb	<input checked="" type="checkbox"/> Verwaltung und Administration
<input type="checkbox"/> Handel	<input type="checkbox"/> Personal	<input type="checkbox"/> Wirtschaftsprüfung, Steuerberatung
<input type="checkbox"/> Weiterbildung		

Einstellungskriterien: versicherungskaufmännische Ausbildung, Studium der Wirtschaftswissenschaften oder entsprechende Berufserfahrung  
 Sprachkenntnisse: Deutsch verhandlungssicher, Englisch gut

### BEWERBUNG

Kontaktadresse: [bewerbung@howdengroup.de](mailto:bewerbung@howdengroup.de)  
 Ansprechpartner\*in: Sven Prange  
 Telefon: 0175/1174724  
 E-Mail: [sven.prange@howdengroup.de](mailto:sven.prange@howdengroup.de)  
 Bewerbungsweg: [bewerbung@howdengroup.de](mailto:bewerbung@howdengroup.de)





# Kickstart your Career

- **Praktikum**
- **Werkstudium**
- **Traineeprogramm**

## UNTERNEHMEN

Branche:  
Hauptsitz:

**HypoVereinsbank – UniCredit – Deutschland**  
**Banken & Finanzdienstleister**

Arabellastraße 12  
81925 München  
Deutschland

Homepage:  
Mitarbeitendenzahl:

hvb.de/jobs  
10.000 (Inland)

## PERSONALBEDARF

	Inland	Ausland
Praktikumsplätze:	<input checked="" type="checkbox"/>	<input type="checkbox"/>
Werkstudierendenplätze:	<input checked="" type="checkbox"/>	<input type="checkbox"/>
Abschlussarbeiten:	<input type="checkbox"/>	<input type="checkbox"/>
Berufseinstieg (Trainee):	<input checked="" type="checkbox"/>	<input checked="" type="checkbox"/>
Berufseinstieg (direkt):	<input type="checkbox"/>	<input type="checkbox"/>
<b>Einsatzbereiche:</b>		
<input type="checkbox"/> Beratung	<input checked="" type="checkbox"/> IT, Softwareentwicklung	<input checked="" type="checkbox"/> Presse, Öffentlichkeitsarbeit
<input type="checkbox"/> Beschaffung, Einkauf	<input checked="" type="checkbox"/> Immobilien	<input checked="" type="checkbox"/> Produktentwicklung
<input checked="" type="checkbox"/> Controlling	<input checked="" type="checkbox"/> Kundenservice	<input type="checkbox"/> Produktionsplanung
<input checked="" type="checkbox"/> Finanzen	<input type="checkbox"/> Logistik	<input checked="" type="checkbox"/> Projektmanagement
<input type="checkbox"/> Forschung, Entwicklung	<input checked="" type="checkbox"/> Marketing und Vertrieb	<input checked="" type="checkbox"/> Verwaltung und Administration
<input type="checkbox"/> Handel	<input checked="" type="checkbox"/> Personal	<input type="checkbox"/> Wirtschaftsprüfung, Steuerberatung
<input type="checkbox"/> Weiterbildung	<input checked="" type="checkbox"/> Compliance, Legal	

**Einstellungskriterien:** Wir suchen Studierende sowie Absolvierende aller Studiengänge. Auch Quereinsteigerinnen und Quereinsteiger sind herzlich willkommen. Wir freuen uns auf Deine Bewerbung!

## BEWERBUNG

Bewerbungsweg: <https://careers.unicredit.eu/>





# Servus Regensburg

Wir sind **Pioniere**. Wir leben **Innovationen**.  
 Wir maximieren nachhaltige **Energieerzeugung**.  
 Wir bringen weltweit **Bewegung** in Solarplantagen.  
 Wir entwickeln & bauen **Solar-Tracker**. Wir sind **IDEEMATEC**.

Wir begleiten Dich auf deinem Karriereweg, bieten Dir maßgeschneiderte Unterstützung durch unser großartiges Team für **Bachelor-** und **Masterarbeiten**, **Praxissemester** oder deinen **Berufseinstieg**.

Wir schaffen **Impact**, der wirkt. Du bist herzlich willkommen, deine persönlichen Stärken bei uns zu entfalten.



Scan & talk!

Unsere Kollegin **Verena Hafner** ist gerne telefonisch für Dich da. Einen Termin mit ihr kannst Du einfach online buchen.

IDEEMATEC Deutschland GmbH | Neusling 9c | D-94574 Wallerfing

## PERSONALBEDARF

	Inland	Ausland
Praktikumsplätze:	<input checked="" type="checkbox"/>	<input type="checkbox"/>
Werkstudierendenplätze:	<input checked="" type="checkbox"/>	<input type="checkbox"/>
Abschlussarbeiten:	<input checked="" type="checkbox"/>	<input type="checkbox"/>
Berufseinstieg (Trainee):	<input type="checkbox"/>	<input type="checkbox"/>
Berufseinstieg (direkt):	<input checked="" type="checkbox"/>	<input type="checkbox"/>
Einsatzbereiche:		
<input type="checkbox"/> Beratung	<input checked="" type="checkbox"/> IT, Softwareentwicklung	<input type="checkbox"/> Presse, Öffentlichkeitsarbeit
<input checked="" type="checkbox"/> Beschaffung, Einkauf	<input type="checkbox"/> Immobilien	<input checked="" type="checkbox"/> Produktentwicklung
<input checked="" type="checkbox"/> Controlling	<input checked="" type="checkbox"/> Kundenservice	<input type="checkbox"/> Produktionsplanung
<input checked="" type="checkbox"/> Finanzen	<input checked="" type="checkbox"/> Logistik	<input checked="" type="checkbox"/> Projektmanagement
<input checked="" type="checkbox"/> Forschung, Entwicklung	<input type="checkbox"/> Marketing und Vertrieb	<input type="checkbox"/> Verwaltung und Administration
<input type="checkbox"/> Handel	<input type="checkbox"/> Personal	<input type="checkbox"/> Wirtschaftsprüfung, Steuerberatung
<input type="checkbox"/> Weiterbildung		

Sprachkenntnisse: Deutsch, Englisch

## BEWERBUNG

Kontaktadresse: Ideematec Deutschland GmbH  
 Neusling 9c  
 94574 Wallerfing

Ansprechpartner\*in: Verena Hafner  
 E-Mail: [karriere@ideematec.de](mailto:karriere@ideematec.de)  
 Bewerbungsweg: [karriere@ideematec.de](mailto:karriere@ideematec.de)

NO  
VATION  
AWARD '21  
GOLD



STAND  
W03



# DU UND DEINE LEIDENSCHAFT ZÄHLEN!

## ZUR ERWEITERUNG UNSERES TEAMS

### SUCHEN WIR (M/W/D)

- Softwareentwickler:in
- Hochschulabsolvent:in
- Trainee
- Bachelor- bzw. Masterand:in
- Werkstudent:in & Praktikant:in



#myjobismypassion

Mach auch du  
deine Leidenschaft zum Beruf:  
[igz.com/karriere](https://www.igz.com/karriere)

#### UNTERNEHMEN

Branche: **IGZ Ingenieurgesellschaft für logistische Informationssysteme mbH IT und Softwareentwicklung**  
 Produkte / Dienstleistungen: Kundenspezifische Anpassung von SAP Software  
 Hauptsitz: Falkenberg  
 Homepage: <https://karriere.igz.com/>  
 Mitarbeitendenzahl: ca. 550 (Inland)

#### PERSONALBEDARF

	Inland	Ausland
Praktikumsplätze:	<input checked="" type="checkbox"/>	<input type="checkbox"/>
Werkstudierendenplätze:	<input checked="" type="checkbox"/>	<input type="checkbox"/>
Abschlussarbeiten:	<input checked="" type="checkbox"/>	<input type="checkbox"/>
Berufseinstieg (Trainee):	<input checked="" type="checkbox"/>	<input type="checkbox"/>
Berufseinstieg (direkt):	<input checked="" type="checkbox"/>	<input type="checkbox"/>

#### Einsatzbereiche:

<input checked="" type="checkbox"/> Beratung	<input checked="" type="checkbox"/> IT, Softwareentwicklung	<input type="checkbox"/> Presse, Öffentlichkeitsarbeit
<input type="checkbox"/> Beschaffung, Einkauf	<input type="checkbox"/> Immobilien	<input type="checkbox"/> Produktentwicklung
<input type="checkbox"/> Controlling	<input type="checkbox"/> Kundenservice	<input type="checkbox"/> Produktionsplanung
<input type="checkbox"/> Finanzen	<input checked="" type="checkbox"/> Logistik	<input checked="" type="checkbox"/> Projektmanagement
<input type="checkbox"/> Forschung, Entwicklung	<input checked="" type="checkbox"/> Marketing und Vertrieb	<input type="checkbox"/> Verwaltung und Administration
<input type="checkbox"/> Handel	<input type="checkbox"/> Personal	<input type="checkbox"/> Wirtschaftsprüfung, Steuerberatung
<input checked="" type="checkbox"/> Weiterbildung		

Einstellungskriterien: · guter bis mittlerer Hochschulabschluss

- gute Ausdrucksweise
- gute Deutschkenntnisse

Zusatzqualifikationen: · gute MS-Office-Kenntnisse

- Teamfähigkeit
- ggf. erste Programmiererfahrung

Sprachkenntnisse: Deutsch, Englisch

#### BEWERBUNG

Kontaktadresse: IGZ Ingenieurgesellschaft für logistische Informationssysteme mbH  
 Logistikweg 1  
 95685 Falkenberg  
 Ansprechpartner\*in: Corinna Mark  
 Telefon: 09637 92920  
 E-Mail: [jobs@igz.com](mailto:jobs@igz.com)  
 Bewerbungsweg: [jobs@igz.com](https://karriere.igz.com/)  
<https://karriere.igz.com/>





# Your impact. For an easier, safer, and greener world.

## #beInfineon

Unser Alltag ist längst digital. Unsere Welt ist im Wandel. Bei Infineon engagieren sich Tag für Tag mehr als 58.600\* Menschen an 86 Standorten weltweit mit einer gemeinsamen Mission: Das Leben einfacher, sicherer und umweltfreundlicher zu machen. Als Teil unseres Teams können Sie aktiv an Halbleiterlösungen mitarbeiten, die smarte Mobilität, effizientes Energiemanagement oder sicheres Verwalten und Versenden von Daten ermöglichen.

Ihre Ideen und Ihre Umsetzungskraft helfen uns, die technologischen, wirtschaftlichen und sozialen Herausforderungen der heutigen Zeit zu lösen.

(\*Stand September 2023)



Jetzt bewerben: [www.infineon.com/karriere](http://www.infineon.com/karriere)



STAND  
A11

### UNTERNEHMEN

Branche: **Infineon Technologies AG**  
 Produkte / Dienstleistungen: **Elektrotechnik**  
 Hauptsitz: Halbleiter- und Systemlösungen  
 Homepage: Neubiberg bei München  
 www.infineon.com  
 Mitarbeitendenzahl: 58.600 (In- und Ausland)

### PERSONALBEDARF

	Inland	Ausland
Praktikumsplätze:	<input checked="" type="checkbox"/>	<input type="checkbox"/>
Werkstudierendenplätze:	<input checked="" type="checkbox"/>	<input type="checkbox"/>
Abschlussarbeiten:	<input checked="" type="checkbox"/>	<input type="checkbox"/>
Berufseinstieg (Trainee):	<input checked="" type="checkbox"/>	<input type="checkbox"/>
Berufseinstieg (direkt):	<input checked="" type="checkbox"/>	<input type="checkbox"/>
<b>Einsatzbereiche:</b>		
<input type="checkbox"/> Beratung	<input checked="" type="checkbox"/> IT, Softwareentwicklung	<input type="checkbox"/> Presse, Öffentlichkeitsarbeit
<input checked="" type="checkbox"/> Beschaffung, Einkauf	<input type="checkbox"/> Immobilien	<input checked="" type="checkbox"/> Produktentwicklung
<input checked="" type="checkbox"/> Controlling	<input type="checkbox"/> Kundenservice	<input checked="" type="checkbox"/> Produktionsplanung
<input checked="" type="checkbox"/> Finanzen	<input checked="" type="checkbox"/> Logistik	<input checked="" type="checkbox"/> Projektmanagement
<input checked="" type="checkbox"/> Forschung, Entwicklung	<input checked="" type="checkbox"/> Marketing und Vertrieb	<input type="checkbox"/> Verwaltung und Administration
<input type="checkbox"/> Handel	<input checked="" type="checkbox"/> Personal	<input type="checkbox"/> Wirtschaftsprüfung, Steuerberatung
<input checked="" type="checkbox"/> Weiterbildung		

Einstellungskriterien: sehr gute bis gute Deutsch- und Englischkenntnisse, sehr gute bis gute Studienleistungen, praktische Erfahrungen, Motivation, Flexibilität, cultural fit to the company  
 Zusatzqualifikationen: social skills, wie Teamfähigkeit, Kommunikationsfähigkeit, interkulturelle Kompetenzen, Lernbereitschaft & Motivationsfähigkeit

### BEWERBUNG

Kontaktadresse: Infineon Technologies AG  
 Wernerwerkstraße 2  
 93049 Regensburg  
 Ansprechpartner\*in: Julia Flammersberger  
 Kerstin Meier  
 Telefon: +49 941 202 6336  
 E-Mail: [julia.flammersberger@infineon.com](mailto:julia.flammersberger@infineon.com)  
[kerstin.meier@infineon.com](mailto:kerstin.meier@infineon.com)  
 Bewerbungsweg: <https://www.infineon.com/cms/en/careers/jobsearch/jobsearch/>



# #7 GRÜNDE, WARUM WIR DEIN PERFECT MATCH SIND:

#1 Attraktive Karrierechancen

#2 Vielfältige Weiterbildungsmöglichkeiten

#3 Hybrides Arbeiten

#4 Flache Hierarchien

#5 Familiäre Arbeitsatmosphäre

#6 Projekte in verschiedenen Unternehmensbranchen

#7 Innovation & agile Teams

Bewirb Dich jetzt! →



Besuch unsere Website:  
[www.konzept-partners.com](http://www.konzept-partners.com)



Sende uns einfach deinen Lebenslauf:  
[karriere@konzept-partners.com](mailto:karriere@konzept-partners.com)

## UNTERNEHMEN

Branche: **Konzept Partners**  
Unternehmensberatung im M&A Bereich  
Produkte / Dienstleistungen: Unternehmensverkauf mittelständischer Unternehmen  
Hauptsitz: Regensburg, Deutschland  
Homepage: <https://konzept-partners.com/>  
Mitarbeitendenzahl: 50 (Inland)

## PERSONALBEDARF

	Inland	Ausland
Praktikumsplätze:	<input type="checkbox"/>	<input type="checkbox"/>
Werkstudierendenplätze:	<input type="checkbox"/>	<input type="checkbox"/>
Abschlussarbeiten:	<input type="checkbox"/>	<input type="checkbox"/>
Berufseinstieg (Trainee):	<input type="checkbox"/>	<input type="checkbox"/>
Berufseinstieg (direkt):	<input checked="" type="checkbox"/>	<input type="checkbox"/>
Einsatzbereiche:		
<input checked="" type="checkbox"/> Beratung	<input checked="" type="checkbox"/> IT, Softwareentwicklung	<input checked="" type="checkbox"/> Presse, Öffentlichkeitsarbeit
<input type="checkbox"/> Beschaffung, Einkauf	<input type="checkbox"/> Immobilien	<input type="checkbox"/> Produktentwicklung
<input checked="" type="checkbox"/> Controlling	<input type="checkbox"/> Kundenservice	<input type="checkbox"/> Produktionsplanung
<input checked="" type="checkbox"/> Finanzen	<input type="checkbox"/> Logistik	<input type="checkbox"/> Projektmanagement
<input type="checkbox"/> Forschung, Entwicklung	<input checked="" type="checkbox"/> Marketing und Vertrieb	<input checked="" type="checkbox"/> Verwaltung und Administration
<input type="checkbox"/> Handel	<input checked="" type="checkbox"/> Personal	<input type="checkbox"/> Wirtschaftsprüfung, Steuerberatung
<input type="checkbox"/> Weiterbildung		

Sprachkenntnisse: Deutsch, Englisch

## BEWERBUNG

Kontaktadresse: Konzept Partners  
Lilienthalstraße 7  
93049 Regensburg  
[karriere@konzept-partners.com](mailto:karriere@konzept-partners.com)  
Ansprechpartner\*in: Frau Hannah Werthaler  
Frau Manuela Haimerl  
Telefon: +49 941 280770  
E-Mail: [karriere@konzept-partners.com](mailto:karriere@konzept-partners.com)  
Bewerbungsweg: [karriere@konzept-partners.com](mailto:karriere@konzept-partners.com)  
<https://www.konzept-partners.com/karriere/>



# Werde zum Wegbereiter für Deine Karriere!

Wir suchen Dich (m/w/d):

# SAP Consultant SAP Developer für SAP EWM / TM / ERP

Bei uns arbeiten die besten Köpfe der Branche an Technologien zur Steuerung logistischer Prozesse.



**Join our Körber team!**



STAND  
A10

### UNTERNEHMEN

Branche: **Körber Supply Chain Consulting GmbH**  
Produkte / Dienstleistungen: **Softwarelösungen für die Logistik mit SAP**  
SAP Extended Warehouse Management, SAP Transportation Management  
Yard Management, Materialflussteuerung, Business Network for Logistics  
Hauptsitz: Bad Nauheim  
Homepage: <https://insights.koerber-supplychain.com/de/karriere-koerber-supply-chain-consulting>  
Mitarbeitendenzahl: 230 (Inland) ; 250 (Ausland)

### PERSONALBEDARF

	Inland	Ausland
Praktikumsplätze:	<input checked="" type="checkbox"/>	<input type="checkbox"/>
Werkstudierendenplätze:	<input checked="" type="checkbox"/>	<input type="checkbox"/>
Abschlussarbeiten:	<input checked="" type="checkbox"/>	<input type="checkbox"/>
Berufseinstieg (Trainee):	<input type="checkbox"/>	<input type="checkbox"/>
Berufseinstieg (direkt):	<input checked="" type="checkbox"/>	<input type="checkbox"/>

### Einsatzbereiche:

<input checked="" type="checkbox"/> Beratung	<input checked="" type="checkbox"/> IT, Softwareentwicklung	<input type="checkbox"/> Presse, Öffentlichkeitsarbeit
<input type="checkbox"/> Beschaffung, Einkauf	<input type="checkbox"/> Immobilien	<input type="checkbox"/> Produktentwicklung
<input type="checkbox"/> Controlling	<input type="checkbox"/> Kundenservice	<input type="checkbox"/> Produktionsplanung
<input type="checkbox"/> Finanzen	<input checked="" type="checkbox"/> Logistik	<input checked="" type="checkbox"/> Projektmanagement
<input type="checkbox"/> Forschung, Entwicklung	<input type="checkbox"/> Marketing und Vertrieb	<input type="checkbox"/> Verwaltung und Administration
<input type="checkbox"/> Handel	<input type="checkbox"/> Personal	<input type="checkbox"/> Wirtschaftsprüfung, Steuerberatung
<input type="checkbox"/> Weiterbildung		

Einstellungskriterien: abgeschlossene Berufsausbildung / abgeschlossenes (Fach-) Hochschulstudium oder vergleichbare Qualifikation in der Software- Entwicklung, Software-Engineering oder einem logistiknahen Fach, analytische Fähigkeiten und IT-Affinität, praktische Erfahrungen mit objektorientierter Entwicklung

Zusatzqualifikationen: offen für den Austausch im Team und mit dem Kunden, Reisebereitschaft  
Sprachkenntnisse: konversationssichere Deutsch- und Englisch-Kenntnisse, weitere Fremdsprache von Vorteil

### BEWERBUNG

Kontaktadresse: Körber Supply Chain Consulting GmbH  
In der Hub 2-8  
61231 Bad Nauheim  
Ansprechpartner\*in: Recruiting Center  
Telefon: +49 40 21107 291  
E-Mail: [jobs@koerber.com](mailto:jobs@koerber.com)  
Bewerbungsweg: [jobs@koerber.com](https://insights.koerber-supplychain.com/de/karriere-koerber-supply-chain-consulting)  
<https://insights.koerber-supplychain.com/de/karriere-koerber-supply-chain-consulting>

#TogetherForBetter

# Mit KPMG die Wirtschaftswelt und im Team die Zukunft rocken.

Finde jetzt Deinen Platz im KPMG Team!  
[kpmg.de/karriere](https://kpmg.de/karriere)



© 2024 KPMG AG Wirtschaftsprüfungsgesellschaft. Alle Rechte vorbehalten.



STAND  
W06

## UNTERNEHMEN

Branche:  
Hauptsitz:  
Homepage:  
Mitarbeitendenzahl:

## KPMG AG Wirtschaftsprüfungsgesellschaft

**Wirtschaftsprüfung, Steuerberatung, Unternehmensberatung**  
Berlin  
[karriere.kpmg.de](https://karriere.kpmg.de)  
13.100 (Inland) ; 265.000 (Ausland)

## PERSONALBEDARF

	Inland	Ausland
Praktikumsplätze:	<input checked="" type="checkbox"/>	<input type="checkbox"/>
Werkstudierendenplätze:	<input checked="" type="checkbox"/>	<input type="checkbox"/>
Abschlussarbeiten:	<input type="checkbox"/>	<input type="checkbox"/>
Berufseinstieg (Trainee):	<input checked="" type="checkbox"/>	<input type="checkbox"/>
Berufseinstieg (direkt):	<input checked="" type="checkbox"/>	<input type="checkbox"/>
Einsatzbereiche:		
<input checked="" type="checkbox"/> Beratung	<input checked="" type="checkbox"/> IT, Softwareentwicklung	<input type="checkbox"/> Presse, Öffentlichkeitsarbeit
<input type="checkbox"/> Beschaffung, Einkauf	<input type="checkbox"/> Immobilien	<input type="checkbox"/> Produktentwicklung
<input checked="" type="checkbox"/> Controlling	<input type="checkbox"/> Kundenservice	<input type="checkbox"/> Produktionsplanung
<input checked="" type="checkbox"/> Finanzen	<input type="checkbox"/> Logistik	<input checked="" type="checkbox"/> Projektmanagement
<input type="checkbox"/> Forschung, Entwicklung	<input checked="" type="checkbox"/> Marketing und Vertrieb	<input checked="" type="checkbox"/> Verwaltung und Administration
<input type="checkbox"/> Handel	<input checked="" type="checkbox"/> Personal	<input checked="" type="checkbox"/> Wirtschaftsprüfung, Steuerberatung
<input type="checkbox"/> Weiterbildung		

## BEWERBUNG

Ansprechpartner\*in: Kirsten Kronberg-Peukert  
E-Mail: [recruiting@kpmg.com](mailto:recruiting@kpmg.com)  
Bewerbungsweg: [karriere.kpmg.de](https://karriere.kpmg.de)



# MIT KRONES ARBEITE ICH AN EINER BESSEREN ZUKUNFT.

#BEPARTOFKRONES



Als Weltmarktführer arbeiten wir bei Krones an zukunftsorientierten Lösungen für nachhaltige und bezahlbare Getränke und Lebensmittel – für alle und überall. Um dieses Ziel zu erreichen, geben etwa 18.000 Menschen weltweit gemeinsam ihr Bestes.

## Was das für dich bedeutet?

- **Entfalte dein volles Potenzial:** Zum Job-Start und darüber hinaus – wir stehen dir beim Erreichen deiner beruflichen Ziele stets zur Seite und bieten dir interessante Weiterentwicklungsmöglichkeiten.
- **Erlebe echten Zusammenhalt:** Wir wollen, dass du dich als Teil unseres starken Teams fühlst. Darum heißen wir dich mit offenen Armen willkommen und arbeiten dich aufmerksam ein.
- **Schaffe zukunftsweisende Lösungen:** Entdecke innovative Technologien und unterstütze unsere Kunden mit wertvollen Lösungen für bedeutende Herausforderungen.
- **Lebe dein Leben:** Tauche ein in spannende, abwechslungsreiche Aufgaben und hab Spaß, bei dem was du tust. Wir halten dir den Rücken frei: mit einem sicheren Arbeitsplatz und einem attraktiven Gehalt, das zusammen mit deiner Erfahrung wächst.

## Das ist Krones:

- Deutscher Technologiekonzern
- Anlagentechnik, IT und Dienstleistungen für die Getränkeindustrie
- Rund 18.000 Mitarbeitende
- Hauptsitz in Neutraubling bei Regensburg
- Über 100 Standorte weltweit
- Kunden in über 156 Ländern



STAND  
S22

## UNTERNEHMEN

Branche:  
Produkte / Dienstleistungen:  
Hauptsitz:  
Homepage:  
Mitarbeitendenzahl:

## Krones AG

**Maschinen- und Anlagenbau**  
Rundum-Partner für die Getränke- und Liquid-Food-Industrie  
Neutraubling  
http://www.krones.com/ / http://www.krones.com/karriere  
10.553 (Inland) ; 7.705 (Ausland)

## PERSONALBEDARF

	Inland	Ausland
Praktikumsplätze:	<input checked="" type="checkbox"/>	<input type="checkbox"/>
Werkstudierendenplätze:	<input checked="" type="checkbox"/>	<input type="checkbox"/>
Abschlussarbeiten:	<input checked="" type="checkbox"/>	<input type="checkbox"/>
Berufseinstieg (Trainee):	<input checked="" type="checkbox"/>	<input type="checkbox"/>
Berufseinstieg (direkt):	<input checked="" type="checkbox"/>	<input type="checkbox"/>
Einsatzbereiche:		
<input type="checkbox"/> Beratung	<input checked="" type="checkbox"/> IT, Softwareentwicklung	<input checked="" type="checkbox"/> Presse, Öffentlichkeitsarbeit
<input checked="" type="checkbox"/> Beschaffung, Einkauf	<input type="checkbox"/> Immobilien	<input checked="" type="checkbox"/> Produktentwicklung
<input checked="" type="checkbox"/> Controlling	<input checked="" type="checkbox"/> Kundenservice	<input checked="" type="checkbox"/> Produktionsplanung
<input checked="" type="checkbox"/> Finanzen	<input checked="" type="checkbox"/> Logistik	<input checked="" type="checkbox"/> Projektmanagement
<input checked="" type="checkbox"/> Forschung, Entwicklung	<input checked="" type="checkbox"/> Marketing und Vertrieb	<input type="checkbox"/> Verwaltung und Administration
<input type="checkbox"/> Handel	<input checked="" type="checkbox"/> Personal	<input type="checkbox"/> Wirtschaftsprüfung, Steuerberatung
<input type="checkbox"/> Weiterbildung		

Einstellungskriterien: Motivation, Engagement, Eigeninitiative, gute Studienleistungen, Sprachkenntnisse, ausgeprägte soziale Kompetenz, Begeisterungsfähigkeit, Bereitschaft, Verantwortung zu übernehmen

## BEWERBUNG

Kontaktadresse: Krones AG  
Böhmerwaldstraße 5  
93073 Neutraubling

Ansprechpartner\*in: Victoria Behme  
Telefon: +49 9401 70-4635  
E-Mail: bewerbermanagement@krones.com  
Bewerbungsweg: www.krones.com/jobs



## Wir verarbeiten mehr als 4.000.000 km Kabel im Jahr, um dich an dein Ziel zu bringen!

Kromberg & Schubert ist ein international aufgestellter Technologiekonzern mit mittelständischem Hintergrund und über 120-jähriger Firmengeschichte. Mehr als 50.000 Mitarbeitende an über 40 Standorten weltweit sorgen mit viel Engagement, Flexibilität und ständigen Innovationen dafür, dass wir zu den führenden Anbietern von **Bordnetzen, Kabeln und Kunststofftechnik** in der Automobilindustrie gehören.



## Wusstest du, dass das Bordnetz eines Mittelklassewagens...

- ... aus bis zu 6.000 Einzelteilen besteht?
- ... bis zu 70 kg wiegen kann?
- ... aus bis zu 5.000 m Leitungen besteht?
- ... bis zu 95 % manuell gefertigt wird?
- ... für jedes einzelne Fahrzeug individuell angefertigt wird?

Möchtest du dich mit uns den Herausforderungen der kundenspezifischen Kabelsatzfertigung stellen? Dann freuen wir uns auf Ihre Online-Bewerbung!

[www.karriere-ist-lila.de](http://www.karriere-ist-lila.de)  
[www.kromberg-schubert.de](http://www.kromberg-schubert.de)



### UNTERNEHMEN

Branche:  
 Produkte / Dienstleistungen:  
 Hauptsitz:  
 Homepage:  
 Mitarbeitendenanzahl:

### Kromberg & Schubert Automotive GmbH & Co. KG Automobilzulieferer, Elektrotechnik

Bordnetze, Kabel und Kunststofftechnik  
 Abensberg  
<https://www.kromberg-schubert.de/startseite>  
 ca. 1.000 (Inland) ; über 50.000 (Ausland)

### PERSONALBEDARF

	Inland	Ausland
Praktikumsplätze:	<input checked="" type="checkbox"/>	<input type="checkbox"/>
Werkstudierendenplätze:	<input checked="" type="checkbox"/>	<input type="checkbox"/>
Abschlussarbeiten:	<input checked="" type="checkbox"/>	<input type="checkbox"/>
Berufseinstieg (Trainee):	<input type="checkbox"/>	<input type="checkbox"/>
Berufseinstieg (direkt):	<input checked="" type="checkbox"/>	<input type="checkbox"/>
Einsatzbereiche:		
<input type="checkbox"/> Beratung	<input checked="" type="checkbox"/> IT, Softwareentwicklung	<input type="checkbox"/> Presse, Öffentlichkeitsarbeit
<input checked="" type="checkbox"/> Beschaffung, Einkauf	<input type="checkbox"/> Immobilien	<input checked="" type="checkbox"/> Produktentwicklung
<input checked="" type="checkbox"/> Controlling	<input type="checkbox"/> Kundenservice	<input checked="" type="checkbox"/> Produktionsplanung
<input checked="" type="checkbox"/> Finanzen	<input checked="" type="checkbox"/> Logistik	<input checked="" type="checkbox"/> Projektmanagement
<input checked="" type="checkbox"/> Forschung, Entwicklung	<input checked="" type="checkbox"/> Marketing und Vertrieb	<input checked="" type="checkbox"/> Verwaltung und Administration
<input type="checkbox"/> Handel	<input checked="" type="checkbox"/> Personal	<input type="checkbox"/> Wirtschaftsprüfung, Steuerberatung
<input type="checkbox"/> Weiterbildung		

- Einstellungskriterien:
- Interesse an einer Tätigkeit in der Automobilbranche in einem internationalen Geschäftsumfeld
  - sehr gute Deutsch- und Englischkenntnisse
  - hohe Reisebereitschaft
- Zusatzqualifikationen:
- Hands-on-Mentalität
  - selbstständige und zielorientierte Arbeitsweise
  - Teamfähigkeit, aber auch Eigeninitiative
- Sprachkenntnisse:
- Deutsch: B2, Englisch: B1

### BEWERBUNG

Kontaktadresse: Kromberg & Schubert Automotive GmbH & Co. KG  
 Werkstraße 1  
 93326 Abensberg

Ansprechpartner\*in: Sandra Obergrießer

Telefon: 09443/77-0

E-Mail: [karriere@ksab.kroschu.com](mailto:karriere@ksab.kroschu.com)

Bewerbungsweg: <https://karriere-ist-lila.de/startseite>

# Softwarehaus, starkes Team und Sicherheit!



## UNTERNEHMEN

Branche: **FinanzIT BAYERN**  
 Produkte / Dienstleistungen: **IT, Öffentlicher Dienst**  
 Hauptsitz: Softwareentwicklung, IT-Services, IT-Consulting für Behörden  
 Regensburg  
 Homepage: [www.lff-karriere.bayern.de](https://www.lff-karriere.bayern.de)  
 Mitarbeitendenzahl: IT, ca. 300 (Inland) ; (Ausland)

## PERSONALBEDARF

	Inland	Ausland
Praktikumsplätze:	<input checked="" type="checkbox"/>	<input type="checkbox"/>
Werkstudierendenplätze:	<input checked="" type="checkbox"/>	<input type="checkbox"/>
Abschlussarbeiten:	<input checked="" type="checkbox"/>	<input type="checkbox"/>
Berufseinstieg (Trainee):	<input checked="" type="checkbox"/>	<input type="checkbox"/>
Berufseinstieg (direkt):	<input checked="" type="checkbox"/>	<input type="checkbox"/>

## Einsatzbereiche:

<input type="checkbox"/> Beratung	<input checked="" type="checkbox"/> IT, Softwareentwicklung	<input type="checkbox"/> Presse, Öffentlichkeitsarbeit
<input type="checkbox"/> Beschaffung, Einkauf	<input type="checkbox"/> Immobilien	<input type="checkbox"/> Produktentwicklung
<input type="checkbox"/> Controlling	<input type="checkbox"/> Kundenservice	<input type="checkbox"/> Produktionsplanung
<input type="checkbox"/> Finanzen	<input type="checkbox"/> Logistik	<input type="checkbox"/> Projektmanagement
<input type="checkbox"/> Forschung, Entwicklung	<input type="checkbox"/> Marketing und Vertrieb	<input type="checkbox"/> Verwaltung und Administration
<input type="checkbox"/> Handel	<input type="checkbox"/> Personal	<input type="checkbox"/> Wirtschaftsprüfung, Steuerberatung
<input type="checkbox"/> Weiterbildung		

Einstellungskriterien: Studium (Bachelor/Diplom [FH]) in den Fachrichtungen Informatik, Wirtschaftsinformatik, Verwaltungsinformatik oder einem vergleichbaren informatiknahen Bereich

## BEWERBUNG

Kontaktadresse: [Referat\\_Z1@lff.bayern.de](mailto:Referat_Z1@lff.bayern.de) (Berufseinstieg direkt)  
[IT-Karriere@lff.bayern.de](mailto:IT-Karriere@lff.bayern.de) (Praktika oder Werkstudententätigkeiten)  
 Ansprechpartner\*in: Frau Lisa Ruhland, Studierendenbetreuung LfF- Dienststelle Regensburg  
 Telefon: 0941 50443592  
 E-Mail: [IT-Karriere@lff.bayern.de](mailto:IT-Karriere@lff.bayern.de)

Bewerbungsweg: Sie interessieren sich für ein Praktikum oder Werkstudententätigkeit?  
 Bitte senden Ihre Bewerbung inkl. Startzeitpunkt und Wunschkdauer an  
[IT-Karriere@lff.bayern.de](mailto:IT-Karriere@lff.bayern.de)

Sie interessieren sich für einen direkten Berufseinstieg bei uns?  
 Bitte bewerben Sie sich ausschließlich über die Online- Bewerbungsplattform  
<https://interamt.de>



## Fachwissen und Fun-Faktor – wir feiern beides!

### Reinhausen – where Power meets Passion.

Beim Weltmarktführer in der Energietechnik trägst Du schon als Studentin und Student dazu bei, die Energieversorgung auch in Zukunft stabil zu halten.

Mit unseren intelligenten digitalen und analogen Lösungen gestaltest Du die Umsetzung der Energiewende mit. In einem globalen Team aus 3.800 engagierten Kolleginnen und Kollegen, das vom einzigartigen Zusammenhalt unserer familiengeführten Unternehmensgruppe geprägt ist.

Ein Team, in das Du dein Fachwissen einbringen kannst und in dem auch der Spaß nicht zu kurz kommt.



Interessiert?  
Jetzt bewerben!  
[reinhausen.com/karrierestart](https://www.reinhausen.com/karrierestart)



STAND  
W04

#### UNTERNEHMEN

Branche: **Maschinenfabrik Reinhausen GmbH Energie**  
Produkte / Dienstleistungen: Laststufenschalter, Spannungsregler, usw.  
Hauptsitz: Regensburg  
Homepage: [www.reinhausen.com](http://www.reinhausen.com)  
Mitarbeitendenzahl: insgesamt 3.800 (In- und Ausland)

#### PERSONALBEDARF

	Inland	Ausland
Praktikumsplätze:	<input checked="" type="checkbox"/>	<input type="checkbox"/>
Werkstudierendenplätze:	<input checked="" type="checkbox"/>	<input type="checkbox"/>
Abschlussarbeiten:	<input checked="" type="checkbox"/>	<input type="checkbox"/>
Berufseinstieg (Trainee):	<input checked="" type="checkbox"/>	<input type="checkbox"/>
Berufseinstieg (direkt):	<input checked="" type="checkbox"/>	<input checked="" type="checkbox"/> weltweit in 28 Ländern
Einsatzbereiche:		
<input type="checkbox"/> Beratung	<input checked="" type="checkbox"/> IT, Softwareentwicklung	<input checked="" type="checkbox"/> Presse, Öffentlichkeitsarbeit
<input checked="" type="checkbox"/> Beschaffung, Einkauf	<input type="checkbox"/> Immobilien	<input checked="" type="checkbox"/> Produktentwicklung
<input type="checkbox"/> Controlling	<input checked="" type="checkbox"/> Kundenservice	<input checked="" type="checkbox"/> Produktionsplanung
<input checked="" type="checkbox"/> Finanzen	<input checked="" type="checkbox"/> Logistik	<input checked="" type="checkbox"/> Projektmanagement
<input checked="" type="checkbox"/> Forschung, Entwicklung	<input checked="" type="checkbox"/> Marketing und Vertrieb	<input type="checkbox"/> Verwaltung und Administration
<input type="checkbox"/> Handel	<input checked="" type="checkbox"/> Personal	<input type="checkbox"/> Wirtschaftsprüfung, Steuerberatung
<input type="checkbox"/> Weiterbildung		

Einstellungskriterien: Auf das kommt's an: neben Deiner fachlichen Kompetenz zählen vor allem auch Deine persönlichen Werte.

- Wir suchen Menschen,
- die hohe Ansprüche haben, auch an sich selbst und die sich kontinuierlich weiterentwickeln wollen
  - die langfristig denken, handeln und auch Verantwortung übernehmen
  - die mit Biss und Beharrlichkeit auch gerne neue Wege gehen
  - die im Team wertschätzend, ehrlich und offen kommunizieren
  - die sich in unserer Region wohlfühlen, aber sich auch bei einem internationalen Weltmarktführer engagieren wollen

Sprachkenntnisse: stellenspezifisch

#### BEWERBUNG

Kontaktadresse: verschiedene Ansprechpartner, siehe Homepage  
Bewerbungsweg: [www.reinhausen.com/karriere](http://www.reinhausen.com/karriere)

Dürfen wir Ihnen das **WIR** anbieten!



Finanzen verstehen. Richtig entscheiden.

STAND  
W19

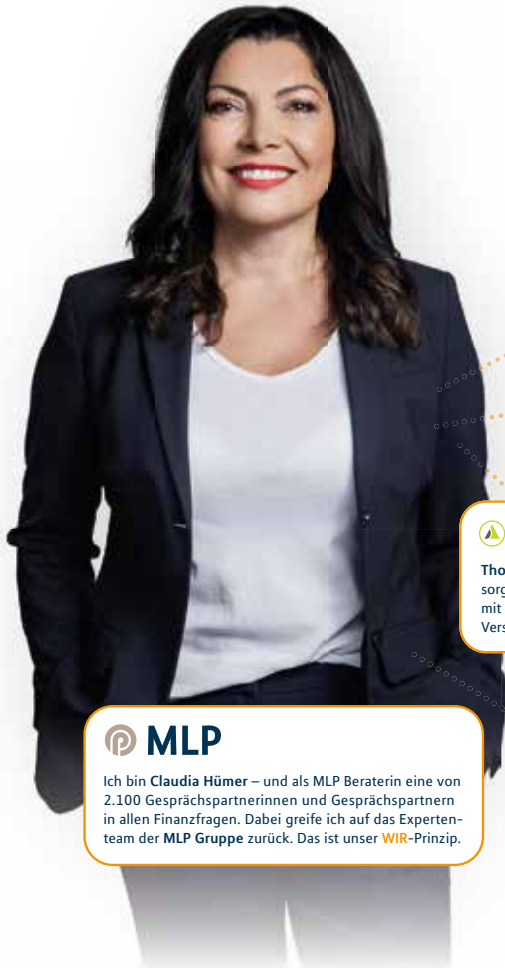

**MLP**  
Ich bin Claudia Hümer – und als MLP Beraterin eine von 2.100 Gesprächspartnerinnen und Gesprächspartnern in allen Finanzfragen. Dabei greife ich auf das Expertenteam der MLP Gruppe zurück. Das ist unser **WIR**-Prinzip.

**Andreas Schön**  
managt große Vermögen

**Silvia Becker**  
begleitet Kapitalanlagen im Immobilienbereich

**Thomas Poll**  
sorgt in Zusammenarbeit mit MLP für den optimalen Versicherungsschutz

**Astrid Sachse**  
entwickelt Lösungen für betriebliche Benefits

**UNTERNEHMEN**

Branche:  
Produkte / Dienstleistungen:  
Hauptsitz:  
Homepage:  
Mitarbeitendenanzahl:

**MLP Finanzberatung SE  
Finanzdienstleistungen**

MLP ist der Gesprächspartner in allen Finanzfragen – vom Vermögensmanagement über die Altersvorsorge bis zu Versicherungen  
Zentrale in Wiesloch, Geschäftsstellen in ganz Deutschland  
www.mlp.de  
rund 2.000 selbstständige Kundenberaterinnen und -berater (Inland)

**PERSONALBEDARF**

	Inland	Ausland
Praktikumsplätze:	<input checked="" type="checkbox"/>	<input type="checkbox"/>
Werkstudierendenplätze:	<input type="checkbox"/>	<input type="checkbox"/>
Abschlussarbeiten:	<input checked="" type="checkbox"/>	<input type="checkbox"/>
Berufseinstieg (Trainee):	<input checked="" type="checkbox"/>	<input type="checkbox"/>
Berufseinstieg (direkt):	<input checked="" type="checkbox"/>	<input type="checkbox"/>
<b>Einsatzbereiche:</b>		
<input checked="" type="checkbox"/> Beratung	<input type="checkbox"/> IT, Softwareentwicklung	<input type="checkbox"/> Presse, Öffentlichkeitsarbeit
<input type="checkbox"/> Beschaffung, Einkauf	<input type="checkbox"/> Immobilien	<input type="checkbox"/> Produktentwicklung
<input type="checkbox"/> Controlling	<input checked="" type="checkbox"/> Kundenservice	<input type="checkbox"/> Produktionsplanung
<input checked="" type="checkbox"/> Finanzen	<input type="checkbox"/> Logistik	<input type="checkbox"/> Projektmanagement
<input type="checkbox"/> Forschung, Entwicklung	<input checked="" type="checkbox"/> Marketing und Vertrieb	<input type="checkbox"/> Verwaltung und Administration
<input type="checkbox"/> Handel	<input type="checkbox"/> Personal	<input type="checkbox"/> Wirtschaftsprüfung, Steuerberatung
<input type="checkbox"/> Weiterbildung		

**BEWERBUNG**

Kontaktadresse: MLP Finanzberatung SE  
Joseph-Dahlem-Str. 11  
93049 Regensburg  
Ansprechpartner\*in: Dennis Leistner  
Telefon: 0151-53566575  
E-Mail: dennis.leistner@mlp.de  
Bewerbungsweg: dennis.leistner@mlp.de

Firmen | Privatkunden | Mediziner

Treffen Sie **bessere**  
Finanzentscheidungen  
durch **vernetzte** Beratung!



Finanzen verstehen. Richtig entscheiden.

Wir.mlp.de







**Wir suchen keine Spießer,**

**wir suchen**

*Unikate*

Schreib' uns kurz – wir melden uns!  
[www.mtg-unikate.de](http://www.mtg-unikate.de)



#### UNTERNEHMEN

Branche:  
Hauptsitz:  
Homepage:  
Mitarbeitendenanzahl:

#### MTG Wirtschaftskanzlei

**Wirtschaftsprüfung – Steuerberatung – Rechtsberatung**  
Kelheim  
[www.mtg-group.de](http://www.mtg-group.de)  
170 (Inland)

#### PERSONALBEDARF

- |   | Inland   | Ausland  |
|---|--|--|
| Praktikumsplätze:                               | <input checked="" type="checkbox"/>              | <input type="checkbox"/>   |
| Werkstudierendenplätze:                         | <input checked="" type="checkbox"/>              | <input type="checkbox"/>   |
| Abschlussarbeiten:                              | <input checked="" type="checkbox"/>              | <input type="checkbox"/>   |
| Berufseinstieg (Trainee):                       | <input type="checkbox"/>                         | <input type="checkbox"/>   |
| Berufseinstieg (direkt):                        | <input checked="" type="checkbox"/>              | <input type="checkbox"/>   |
| Einsatzbereiche:                                |  |  |
| <input type="checkbox"/> Beratung               | <input type="checkbox"/> IT, Softwareentwicklung | <input type="checkbox"/> Presse, Öffentlichkeitsarbeit                 |
| <input type="checkbox"/> Beschaffung, Einkauf   | <input type="checkbox"/> Immobilien              | <input type="checkbox"/> Produktentwicklung                            |
| <input type="checkbox"/> Controlling            | <input type="checkbox"/> Kundenservice           | <input type="checkbox"/> Produktionsplanung                            |
| <input type="checkbox"/> Finanzen               | <input type="checkbox"/> Logistik                | <input type="checkbox"/> Projektmanagement                             |
| <input type="checkbox"/> Forschung, Entwicklung | <input type="checkbox"/> Marketing und Vertrieb  | <input type="checkbox"/> Verwaltung und Administration                 |
| <input type="checkbox"/> Handel                 | <input type="checkbox"/> Personal                | <input checked="" type="checkbox"/> Wirtschaftsprüfung, Steuerberatung |
| <input type="checkbox"/> Weiterbildung          |  |  |

Einstellungskriterien: Wir suchen Unikate!

#### BEWERBUNG

Kontaktadresse: MTG Wirtschaftskanzlei  
Franz-Mayer-Str. 16a  
93053 Regensburg  
Ansprechpartner\*in: Christina Koch  
Telefon: +49 941 208645-58  
E-Mail: [hr@mtg-group.de](mailto:hr@mtg-group.de)  
Bewerbungsweg: [www.mtg-group.de/karriere/onlinebewerbung/](http://www.mtg-group.de/karriere/onlinebewerbung/)

# UNSER TEAM. DEINE CHANCE.

**FÜR ALLE, DIE WISSEN,  
WAS SIE WOLLEN.**

Faire Sache: Du suchst einen Job mit ausgezeichneten Arbeitsbedingungen und ein Team, in dem du alles erreichen kannst?  
**Dann geh doch zu Netto.**



**Wir suchen dich (m/w/d)**

**netto-online.de/karriere**

## UNTERNEHMEN

Branche:

Produkte / Dienstleistungen:

## Netto Marken-Discount Stiftung & Co. KG

**Handel**

Netto Marken-Discount gehört mit über 4.300 Filialen, 84.000 Mitarbeiter, wöchentlich 21 Millionen Kunden und einem Umsatz von 15,8 Milliarden Euro, zu den führenden Unternehmen in der Lebensmitteleinzelhandelsbranche. Mit rund 5.000 Artikeln und einem Schwerpunkt auf frischen Produkten verfügt Netto Marken-Discount über die größte Lebensmittel-Auswahl in der Discountlandschaft.

Hauptsitz:

Homepage:

Mitarbeitendenanzahl:

Zentralverwaltung Maxhütte-Haidhof

[www.netto-online.de/karriere](http://www.netto-online.de/karriere)

84.000 (Inland)

## PERSONALBEDARF

	Inland	Ausland
Praktikumsplätze:	<input checked="" type="checkbox"/>	<input type="checkbox"/>
Werkstudierendenplätze:	<input checked="" type="checkbox"/>	<input type="checkbox"/>
Abschlussarbeiten:	<input checked="" type="checkbox"/>	<input type="checkbox"/>
Berufseinstieg (Trainee):	<input checked="" type="checkbox"/>	<input type="checkbox"/>
Berufseinstieg (direkt):	<input checked="" type="checkbox"/>	<input type="checkbox"/>
Einsatzbereiche:		
<input type="checkbox"/> Beratung	<input checked="" type="checkbox"/> IT, Softwareentwicklung	<input type="checkbox"/> Presse, Öffentlichkeitsarbeit
<input checked="" type="checkbox"/> Beschaffung, Einkauf	<input checked="" type="checkbox"/> Immobilien	<input type="checkbox"/> Produktentwicklung
<input checked="" type="checkbox"/> Controlling	<input checked="" type="checkbox"/> Kundenservice	<input type="checkbox"/> Produktionsplanung
<input type="checkbox"/> Finanzen	<input checked="" type="checkbox"/> Logistik	<input checked="" type="checkbox"/> Projektmanagement
<input type="checkbox"/> Forschung, Entwicklung	<input checked="" type="checkbox"/> Marketing und Vertrieb	<input type="checkbox"/> Verwaltung und Administration
<input checked="" type="checkbox"/> Handel	<input checked="" type="checkbox"/> Personal	<input type="checkbox"/> Wirtschaftsprüfung, Steuerberatung
<input type="checkbox"/> Weiterbildung		

## BEWERBUNG

Kontaktadresse:

Netto Marken-Discount Stiftung & Co. KG

Industriepark Ponholz 1

93142 Maxhütte-Haidhof

Ansprechpartner\*in:

Frau Kerstin Stegerer

Telefon:

0947 1/320-340

E-Mail:

[bewerbung@netto-online.de](mailto:bewerbung@netto-online.de)

Bewerbungsweg:

[www.netto-online.de/karriere](http://www.netto-online.de/karriere)

# STUDENTENJOBS GESUCHT?



**NEXTIME**  
www.nextime.com

# NEXTIME

STAND  
S27

## UNTERNEHMEN

Branche:

Produkte / Dienstleistungen:

Hauptsitz:

Homepage:

Mitarbeitendenanzahl:

**NEXTIME Gesellschaft für modernes Personalmanagement mbH  
Personaldienstleistung**

Arbeitnehmerüberlassung, Personalvermittlung, Personaldienstleistung, Eventdienstleistung, Qualitätsdienstleistung, Social Media Dienstleistung

Hemauerstr. 19  
93047 Regensburg

www.nextime.de

ca. 45 (Inland)

## PERSONALBEDARF

	Inland	Ausland
Praktikumsplätze:	<input type="checkbox"/>	<input type="checkbox"/>
Werkstudierendenplätze:	<input checked="" type="checkbox"/>	<input type="checkbox"/>
Abschlussarbeiten:	<input type="checkbox"/>	<input type="checkbox"/>
Berufseinstieg (Trainee):	<input checked="" type="checkbox"/>	<input type="checkbox"/>
Berufseinstieg (direkt):	<input checked="" type="checkbox"/>	<input type="checkbox"/>
Einsatzbereiche:		
<input checked="" type="checkbox"/> Beratung	<input type="checkbox"/> IT, Softwareentwicklung	<input type="checkbox"/> Presse, Öffentlichkeitsarbeit
<input type="checkbox"/> Beschaffung, Einkauf	<input type="checkbox"/> Immobilien	<input type="checkbox"/> Produktentwicklung
<input type="checkbox"/> Controlling	<input checked="" type="checkbox"/> Kundenservice	<input type="checkbox"/> Produktionsplanung
<input type="checkbox"/> Finanzen	<input type="checkbox"/> Logistik	<input type="checkbox"/> Projektmanagement
<input type="checkbox"/> Forschung, Entwicklung	<input checked="" type="checkbox"/> Marketing und Vertrieb	<input checked="" type="checkbox"/> Verwaltung und Administration
<input type="checkbox"/> Handel	<input checked="" type="checkbox"/> Personal	<input type="checkbox"/> Wirtschaftsprüfung, Steuerberatung
<input type="checkbox"/> Weiterbildung		

## BEWERBUNG

Kontaktadresse:

NEXTIME Gesellschaft für modernes Personalmanagement mbH

Hemauerstr. 19  
93047 Regensburg

Ansprechpartner\*in:

Katharina Rheault

Telefon:

0941 3078770

E-Mail:

regensburg@nextime.de

Bewerbungsweg:

regensburg@nextime.de

<https://www.nextime.de/initiativbewerbung>

# NORMA®

## BEREICHSLIMITER (M/W/D) / MANAGEMENTNACHWUCHS (M/W/D)



### WIR BIETEN

- Sicherer und spannender Arbeitsplatz mit flachen Hierarchien in einem wachstumsstarken Unternehmen mit Zukunft
- Sehr hohes Einstiegsgehalt mit 5.500€/Monat zzgl. Weihnachts- und Urlaubsgeld
- Laptop, Smartphone und einen neutralen Firmenwagen zur privaten Nutzung
- Interne Schulungen und ein konstanter Erfahrungsaustausch mit Kollegen
- Eine intensive Einarbeitung und Betreuung durch einen Mentor
- Top-Aufstiegschancen

### IHR PROFIL

- Betriebswirtschaftliches Studium an der Universität, Fachhochschule oder Berufsakademie
- Sicheres Auftreten
- Leistungsbereitschaft
- Wille, Führungsverantwortung zu übernehmen
- Gute Auffassungsgabe
- Kommunikationsstärke und Teamgeist
- Mobil und selbständig

### IHR AUFGABENGEBIET

- Bereits im ersten Jahr besetzen Sie eine Führungsposition als leitender Angestellter (m/w/d)
- Verantwortung für einen Verkaufsbereich mit 5 – 6 Filialen
- Umsetzung und Überprüfung des Norma-Konzepts
- Einstellung, Weiterentwicklung und die Einsatzplanung Ihres Personals
- Wirtschaftliche Planung, Organisation und Controlling hinsichtlich wirtschaftlicher Unternehmenskennzahlen



## AUF DEN GESCHMACK GEKOMMEN? DANN BEWERBEN SIE SICH JETZT!

per Mail: [l.sikkes@norma-online.de](mailto:l.sikkes@norma-online.de)

Online: [www.karriere-bei-norma.de](http://www.karriere-bei-norma.de)

oder per Post: NORMA Lebensmittel-filial-betrieb Stiftung & Co. KG,  
z. Hd. Herr Sikkes, Heisterstr. 4,  
90441 Nürnberg



# NORMA®

STAND  
S20

### UNTERNEHMEN

Branche:  
Produkte / Dienstleistungen:  
Hauptsitz:  
Homepage:  
Mitarbeitendenzahl:

### NORMA Lebensmittel-filial-betrieb Stiftung & Co. KG Handel

Discount / Vertrieb von Gütern des täglichen Bedarfs  
Fürth / BY  
[norma-online.de](http://norma-online.de)  
14.000 (Inland) ; 2.000 (Ausland)

### PERSONALBEDARF

Praktikumsplätze:  
Werkstudierendenplätze:  
Abschlussarbeiten:  
Berufseinstieg (Trainee):  
Berufseinstieg (direkt):

Inland

- 
- 
- 
- 
- 

Ausland

- 
- 
- 
- 
- 

### Einsatzbereiche:

- Beratung
- Beschaffung, Einkauf
- Controlling
- Finanzen
- Forschung, Entwicklung
- Handel
- Weiterbildung

- IT, Softwareentwicklung
- Immobilien
- Kundenservice
- Logistik
- Marketing und Vertrieb
- Personal

- Presse, Öffentlichkeitsarbeit
- Produktentwicklung
- Produktionsplanung
- Projektmanagement
- Verwaltung und Administration
- Wirtschaftsprüfung, Steuerberatung

Einstellungskriterien: Managementnachwuchs: Hochschulabschluss B.A.  
Duales Studium: Hochschulreife mit mind. der Note 2,5  
Zusatzqualifikationen: Wirtschaftliches Denken  
Kompetenzen in Personalführung  
Sprachkenntnisse: Deutsch C2, Englisch B2

### BEWERBUNG

Kontaktadresse: NORMA Lebensmittel-filial-betrieb Stiftung & Co. KG  
Regendorfer Str. 80  
93128 Regensburg  
Ansprechpartner\*in: Herr Lars Sikkes  
E-Mail: [l.sikkes@norma-online.de](mailto:l.sikkes@norma-online.de)  
Bewerbungsweg: E-Mail





# die **OPTITOOOL KARRIERE**

*Sei bei der nächsten Staffel dabei!*



## UNTERNEHMEN

Branche: **Software, IT, Logistik**  
 Produkte / Dienstleistungen: Software zur Tourenplanung & Optimierung  
 App – Mobile Warenwirtschaft, Dienstleistungen  
 Hauptsitz: Regensburg  
 Homepage: [www.optitool.de](http://www.optitool.de)  
 Mitarbeitendenanzahl: 35 (Inland)

## PERSONALBEDARF

	Inland	Ausland
Praktikumsplätze:	<input checked="" type="checkbox"/>	<input type="checkbox"/>
Werkstudierendenplätze:	<input checked="" type="checkbox"/>	<input type="checkbox"/>
Abschlussarbeiten:	<input checked="" type="checkbox"/>	<input type="checkbox"/>
Berufseinstieg (Trainee):	<input checked="" type="checkbox"/>	<input type="checkbox"/>
Berufseinstieg (direkt):	<input checked="" type="checkbox"/>	<input type="checkbox"/>

## Einsatzbereiche:

<input checked="" type="checkbox"/> Beratung	<input checked="" type="checkbox"/> IT, Softwareentwicklung	<input type="checkbox"/> Presse, Öffentlichkeitsarbeit
<input checked="" type="checkbox"/> Beschaffung, Einkauf	<input type="checkbox"/> Immobilien	<input checked="" type="checkbox"/> Produktentwicklung
<input checked="" type="checkbox"/> Controlling	<input checked="" type="checkbox"/> Kundenservice	<input type="checkbox"/> Produktionsplanung
<input type="checkbox"/> Finanzen	<input checked="" type="checkbox"/> Logistik	<input checked="" type="checkbox"/> Projektmanagement
<input checked="" type="checkbox"/> Forschung, Entwicklung	<input checked="" type="checkbox"/> Marketing und Vertrieb	<input checked="" type="checkbox"/> Verwaltung und Administration
<input checked="" type="checkbox"/> Handel	<input checked="" type="checkbox"/> Personal	<input type="checkbox"/> Wirtschaftsprüfung, Steuerberatung
<input checked="" type="checkbox"/> Weiterbildung	<input checked="" type="checkbox"/> Vertragswesen	

Einstellungskriterien: Schulisch: Mittlere Reife, Abitur, Studium  
 Persönlich: Motivation, Leistungsbereitschaft, Teamfähigkeit, Humor  
 Zusatzqualifikationen: ggf. Vorkenntnisse, technisches Interesse, ggf. Berufserfahrung  
 Sprachkenntnisse: Deutsch (verhandlungssicher), Englisch, weitere Sprachen von Vorteil

## BEWERBUNG

Kontaktadresse: OPTITOOOL GmbH, Personalabteilung  
 Im Gewerbepark D85  
 93059 Regensburg  
 Ansprechpartner\*in: Frau Julia Wolf  
 Telefon: 0941 59578-0  
 E-Mail: [karriere@optitool.de](mailto:karriere@optitool.de)  
 Bewerbungsweg: [karriere@optitool.de](mailto:karriere@optitool.de)  
 Join Internet-Portal

# Optimiere deine Laufbahn!



Wir sind seit 25 Jahren ein IT-Spezialist für Entscheidungssysteme und die intelligente Verkettung der Kernprozesse unserer Kunden. Unser Spektrum reicht von der Konzeptionierung von Optimierungsalgorithmen und KI-Lösungen bis zur Entwicklung und dem Betrieb von web-/cloudbasierten Planungssystemen mit mehreren tausend Usern in der Automobil- und Pharmaindustrie.

## Wir bieten dir:

- Vielfältige Einstiegsmöglichkeiten  
Praktikum, Abschlussarbeit, Werkstudententätigkeit und Direkteinstieg für Absolventen
- Spannende Themen
- Positive Arbeitsatmosphäre und Team Spirit
- Zahlreiche Benefits

### UNTERNEHMEN

Branche:  
Hauptsitz:  
Homepage:  
Mitarbeitendenanzahl:

### OptWare GmbH

**IT und Softwareentwicklung**  
Regensburg  
<https://www.optware.de/>  
ca. 50 (Inland)

### PERSONALBEDARF

	Inland	Ausland
Praktikumsplätze:	<input checked="" type="checkbox"/>	<input type="checkbox"/>
Werkstudierendenplätze:	<input checked="" type="checkbox"/>	<input type="checkbox"/>
Abschlussarbeiten:	<input checked="" type="checkbox"/>	<input type="checkbox"/>
Berufseinstieg (Trainee):	<input checked="" type="checkbox"/>	<input type="checkbox"/>
Berufseinstieg (direkt):	<input checked="" type="checkbox"/>	<input type="checkbox"/>
Einsatzbereiche:		
<input checked="" type="checkbox"/> Beratung	<input checked="" type="checkbox"/> IT, Softwareentwicklung	<input type="checkbox"/> Presse, Öffentlichkeitsarbeit
<input type="checkbox"/> Beschaffung, Einkauf	<input type="checkbox"/> Immobilien	<input type="checkbox"/> Produktentwicklung
<input type="checkbox"/> Controlling	<input type="checkbox"/> Kundenservice	<input type="checkbox"/> Produktionsplanung
<input type="checkbox"/> Finanzen	<input type="checkbox"/> Logistik	<input checked="" type="checkbox"/> Projektmanagement
<input type="checkbox"/> Forschung, Entwicklung	<input type="checkbox"/> Marketing und Vertrieb	<input type="checkbox"/> Verwaltung und Administration
<input type="checkbox"/> Handel	<input type="checkbox"/> Personal	<input type="checkbox"/> Wirtschaftsprüfung, Steuerberatung
<input type="checkbox"/> Weiterbildung		

Einstellungskriterien: abgeschlossenes Studium in einem MINT-Studengang oder ähnliche Qualifikationen, Branchenkenntnisse im Bereich Automotive oder Produktion

Sprachkenntnisse: Deutsch mind. C1

### BEWERBUNG

Kontaktadresse: OptWare GmbH  
Prüfeninger Straße 20  
93049 Regensburg

Ansprechpartner\*in: Frau Ellen Bauer  
Telefon: 094185099609  
E-Mail: [jobs@optware.de](mailto:jobs@optware.de)  
Bewerbungsweg: [jobs@optware.de](mailto:jobs@optware.de)

**UNTERNEHMEN**

Branche: Software & Technologie  
 Produkte / Dienstleistungen: HR Software  
 Hauptsitz: München  
 Homepage: <https://www.personio.de/>  
 Mitarbeitendenzahl: 1.000 (Inland) ; 900 (Ausland)

**Personio SE & Co. KG**

**PERSONALBEDARF**

	Inland	Ausland
Praktikumsplätze:	<input checked="" type="checkbox"/>	<input type="checkbox"/>
Werkstudierendenplätze:	<input checked="" type="checkbox"/>	<input type="checkbox"/>
Abschlussarbeiten:	<input type="checkbox"/>	<input type="checkbox"/>
Berufseinstieg (Trainee):	<input type="checkbox"/>	<input type="checkbox"/>
Berufseinstieg (direkt):	<input checked="" type="checkbox"/>	<input type="checkbox"/>

Einsatzbereiche:

<input type="checkbox"/> Beratung	<input type="checkbox"/> IT, Softwareentwicklung	<input type="checkbox"/> Presse, Öffentlichkeitsarbeit
<input type="checkbox"/> Beschaffung, Einkauf	<input type="checkbox"/> Immobilien	<input type="checkbox"/> Produktentwicklung
<input checked="" type="checkbox"/> Controlling	<input type="checkbox"/> Kundenservice	<input type="checkbox"/> Produktionsplanung
<input checked="" type="checkbox"/> Finanzen	<input type="checkbox"/> Logistik	<input checked="" type="checkbox"/> Projektmanagement
<input type="checkbox"/> Forschung, Entwicklung	<input checked="" type="checkbox"/> Marketing und Vertrieb	<input checked="" type="checkbox"/> Verwaltung und Administration
<input type="checkbox"/> Handel	<input checked="" type="checkbox"/> Personal	<input type="checkbox"/> Wirtschaftsprüfung, Steuerberatung
<input type="checkbox"/> Weiterbildung		

Einstellungskriterien: Werkstudierende: Immatrikulationsstatus, fließend Deutsch-und Englischkenntnisse  
 Berufseinstieg: Abgeschlossene Ausbildung/Studium, fließend Deutsch-und Englischkenntnisse

Zusatzqualifikationen: weitere Informationen stellenabhängig auf  
<https://www.personio.com/about-personio/careers/>

Sprachkenntnisse: Deutsch, Englisch

**BEWERBUNG**

Kontaktadresse: Seidlstrasse 3  
 80335 Munich  
 Germany  
 Ansprechpartner\*in: Christine Kalinov  
 Telefon: 017676869743  
 E-Mail: [camp@personio.de](mailto:camp@personio.de)  
 Bewerbungsweg: <https://www.personio.com/about-personio/careers/>



PSP

MÜNCHEN

PSP

MÜNCHEN

STAND  
W14



#### UNTERNEHMEN

Branche:

Produkte / Dienstleistungen:

Hauptsitz:

Homepage:

Mitarbeitendenzahl:

**Peters, Schönberger & Partner**

**Beratung**

Steuerberatung, Wirtschaftsprüfung, Rechtsberatung, Vermögensberatung

München

[www.psp.eu](http://www.psp.eu)

160 (Inland)

#### PERSONALBEDARF

Praktikumsplätze:

Werkstudierendenplätze:

Abschlussarbeiten:

Berufseinstieg (Trainee):

Berufseinstieg (direkt):

Inland

Auslandsstandorte

6

2

6

Einsatzbereiche:

Beratung

Beschaffung, Einkauf

Controlling

Finanzen

Forschung, Entwicklung

Handel

Weiterbildung

IT, Softwareentwicklung

Immobilien

Kundenservice

Logistik

Marketing und Vertrieb

Personal

Presse, Öffentlichkeitsarbeit

Produktentwicklung

Produktionsplanung

Projektmanagement

Verwaltung und Administration

Wirtschaftsprüfung, Steuerberatung

Einstellungskriterien: Studium oder bereits abgeschlossenes Studium, relevante Theorie- und Praxiserfahrung, Teamplayer

Zusatzqualifikationen: MS-Office Anwendungen

Sprachkenntnisse: sehr gute Deutschkenntnisse, gute Englischkenntnisse

#### BEWERBUNG

Kontaktadresse:

Schackstraße 2  
80539 München  
Deutschland

Ansprechpartner\*in:

Sabine Krins

Telefon:

08938172208

E-Mail:

[s.krins@psp.eu](mailto:s.krins@psp.eu)

Bewerbungsweg:

[s.krins@psp.eu](mailto:s.krins@psp.eu)

[www.psp.eu/de/jobs](http://www.psp.eu/de/jobs)

# CHARACTERS WELCOME

Jetzt bewerben unter: [www.psp.eu/karriere](http://www.psp.eu/karriere)





Stay human.  
Belong together.  
Be the change.

Bei uns zählen deine Meinung und dein Input.  
Wir kommunizieren wertschätzend und auf Augenhöhe. Komm in ein Team,  
das dich als Menschen und Kolleg:in schätzt und achtet.



Warum passt PKF Fasselt perfekt zu Dir?  
[www.pkf-fasselt.de/karriere](http://www.pkf-fasselt.de/karriere)

#### UNTERNEHMEN

Branche:  
Hauptsitz:  
Homepage:  
Mitarbeitendenzahl:

#### PKF Fasselt Partnerschaft mbB

**Wirtschaftsprüfung, Steuerberatung, Rechtsberatung, IT Consulting**  
an 17 deutschlandweiten Standorten vertreten, unter anderem in Nürnberg  
[www.pkf-fasselt.de](http://www.pkf-fasselt.de)  
über 600 (Inland)

#### PERSONALBEDARF

	Inland	Ausland
Praktikumsplätze:	<input checked="" type="checkbox"/>	<input type="checkbox"/>
Werkstudierendenplätze:	<input checked="" type="checkbox"/>	<input type="checkbox"/>
Abschlussarbeiten:	<input type="checkbox"/>	<input type="checkbox"/>
Berufseinstieg (Trainee):	<input type="checkbox"/>	<input type="checkbox"/>
Berufseinstieg (direkt):	<input checked="" type="checkbox"/>	<input type="checkbox"/>
Einsatzbereiche:		
<input checked="" type="checkbox"/> Beratung	<input type="checkbox"/> IT, Softwareentwicklung	<input type="checkbox"/> Presse, Öffentlichkeitsarbeit
<input type="checkbox"/> Beschaffung, Einkauf	<input type="checkbox"/> Immobilien	<input type="checkbox"/> Produktentwicklung
<input type="checkbox"/> Controlling	<input type="checkbox"/> Kundenservice	<input type="checkbox"/> Produktionsplanung
<input type="checkbox"/> Finanzen	<input type="checkbox"/> Logistik	<input type="checkbox"/> Projektmanagement
<input type="checkbox"/> Forschung, Entwicklung	<input type="checkbox"/> Marketing und Vertrieb	<input type="checkbox"/> Verwaltung und Administration
<input type="checkbox"/> Handel	<input type="checkbox"/> Personal	<input checked="" type="checkbox"/> Wirtschaftsprüfung, Steuerberatung
<input type="checkbox"/> Weiterbildung		
Einstellungskriterien:	Zusendung von CV und Zeugnissen	
Sprachkenntnisse:	Deutsch: C1 Niveau	

#### BEWERBUNG

Kontaktadresse: [karriere@pkf-fasselt.de](mailto:karriere@pkf-fasselt.de)  
Ansprechpartner\*in: Angelika Stenka  
Theresa Wortmann  
Sandra Clemens  
E-Mail: [karriere@pkf-fasselt.de](mailto:karriere@pkf-fasselt.de)  
Bewerbungsweg: aktuelle Jobs bei PKF Fasselt - jetzt bewerben! ([pkf-fasselt.de](http://pkf-fasselt.de))



ALL-IN-ONE-ANBIETER FÜR DIE SUPPLY CHAIN

# Vielfältige Karrierechancen im Bereich Logistik & IT

## BENEFITS FÜR DICH

Team-Events, Duz-Kultur, Home Office, VWL, Betriebliche Altersvorsorge, Gesundheitsprävention, Flexible Arbeitszeiten, Weiterbildung u.v.m.

## EIN ATTRAKTIVER ARBEITGEBER

Die proLogistik Group ist ein innovatives, international aufgestelltes Unternehmen mit besten Zukunftsaussichten. Wir stehen mit mehr als 800 Mitarbeitenden an 15 Standorten mit insgesamt 155 Jahren Erfahrung im Bereich der Supply Chain. Als Anbieter für Hard- und Softwarelösungen in der Logistikbranche, stehen wir für umfassendes Know-how.

Werde Teil unseres Teams: [www.proLogistik.com/karriere](http://www.proLogistik.com/karriere)

## UNTERNEHMEN

Branche:

Produkte / Dienstleistungen:

Hauptsitz:

Homepage:

Mitarbeitendenanzahl:

**proLogistik GmbH**

**IT, Software, Logistik, Dienstleistung**

All-in One Anbieter für die Supply Chain, Logistiklösungen für Warehouse, Transportation, Hardware und Support

Dortmund

<https://www.prologistik.com/>

600 (Inland) ; 200 (Ausland)

## PERSONALBEDARF

	Inland	Ausland
Praktikumsplätze:	<input type="checkbox"/>	<input type="checkbox"/>
Werkstudierendenplätze:	<input checked="" type="checkbox"/>	<input type="checkbox"/>
Abschlussarbeiten:	<input type="checkbox"/>	<input type="checkbox"/>
Berufseinstieg (Trainee):	<input checked="" type="checkbox"/>	<input type="checkbox"/>
Berufseinstieg (direkt):	<input checked="" type="checkbox"/>	<input type="checkbox"/>
<b>Einsatzbereiche:</b>		
<input checked="" type="checkbox"/> Beratung	<input checked="" type="checkbox"/> IT, Softwareentwicklung	<input type="checkbox"/> Presse, Öffentlichkeitsarbeit
<input type="checkbox"/> Beschaffung, Einkauf	<input type="checkbox"/> Immobilien	<input type="checkbox"/> Produktentwicklung
<input type="checkbox"/> Controlling	<input type="checkbox"/> Kundenservice	<input type="checkbox"/> Produktionsplanung
<input type="checkbox"/> Finanzen	<input checked="" type="checkbox"/> Logistik	<input checked="" type="checkbox"/> Projektmanagement
<input type="checkbox"/> Forschung, Entwicklung	<input type="checkbox"/> Marketing und Vertrieb	<input type="checkbox"/> Verwaltung und Administration
<input type="checkbox"/> Handel	<input type="checkbox"/> Personal	<input type="checkbox"/> Wirtschaftsprüfung, Steuerberatung
<input type="checkbox"/> Weiterbildung		

**Einstellungskriterien:** aktuell laufendes Studium für eine Werkstudententätigkeit oder ein abgeschlossenes Hochschulstudium und/ oder mehrjährige Erfahrung in der (IT-)Branche für eine Festanstellung, Kenntnisse aus der Programmierung, professionelles Auftreten gegenüber Kunden

**Zusatzqualifikationen:** Erfahrung mit Java EE, SQL oder Linux ist von Vorteil, Organisation, Planung & Zielorientierung, Strategie & Analyse

**Sprachkenntnisse:** sehr gute Deutschkenntnisse in Wort und Schrift und gute Englischkenntnisse

## BEWERBUNG

Kontaktadresse:

proLogistik GmbH

People & Culture

Ansprechpartner\*in:

Saskia Wessing

Telefon:

+49 231 5194-4113

E-Mail:

[hr@prologistik.com](mailto:hr@prologistik.com)

Bewerbungsweg:

[bewerbung@prologistik.com](mailto:bewerbung@prologistik.com)

<https://www.prologistik.com/karriere/stellenangebote>



# GOODBYE STEREOTYPE. HELLO YOU!

Werde Teil einer der führenden Business- und IT-Beratungen und gestalte Deine Karriere ganz individuell und flexibel. Denn Du bist uns wichtig, mit dem was Du vorhast und wie Du bist.

Q\_PERIOR wächst: Im Dezember 2023 haben wir und das führende französische Beratungsunternehmen Wavestone unsere Kräfte vereint, um ein neues globales Powerhouse aufzubauen.



## UNTERNEHMEN

Branche:  
Produkte / Dienstleistungen:  
Hauptsitz:  
Homepage:  
Mitarbeitendenzahl:

## Q\_PERIOR AG

**Unternehmensberatung, Consulting**  
Business- und IT-Beratung  
München  
[www.q-perior.com](http://www.q-perior.com)  
> 5.500

## PERSONALBEDARF

	Inland	Ausland
Praktikumsplätze:	<input checked="" type="checkbox"/>	<input type="checkbox"/>
Werkstudierendenplätze:	<input checked="" type="checkbox"/>	<input type="checkbox"/>
Abschlussarbeiten:	<input checked="" type="checkbox"/>	<input type="checkbox"/>
Berufseinstieg (Trainee):	<input type="checkbox"/>	<input type="checkbox"/>
Berufseinstieg (direkt):	<input checked="" type="checkbox"/>	<input type="checkbox"/>

## Einsatzbereiche:

<input checked="" type="checkbox"/> Beratung	<input checked="" type="checkbox"/> IT, Softwareentwicklung	<input type="checkbox"/> Presse, Öffentlichkeitsarbeit
<input checked="" type="checkbox"/> Beschaffung, Einkauf	<input type="checkbox"/> Immobilien	<input type="checkbox"/> Produktentwicklung
<input checked="" type="checkbox"/> Controlling	<input type="checkbox"/> Kundenservice	<input type="checkbox"/> Produktionsplanung
<input checked="" type="checkbox"/> Finanzen	<input type="checkbox"/> Logistik	<input checked="" type="checkbox"/> Projektmanagement
<input type="checkbox"/> Forschung, Entwicklung	<input checked="" type="checkbox"/> Marketing und Vertrieb	<input type="checkbox"/> Verwaltung und Administration
<input type="checkbox"/> Handel	<input checked="" type="checkbox"/> Personal	<input type="checkbox"/> Wirtschaftsprüfung, Steuerberatung
<input type="checkbox"/> Weiterbildung		

Einstellungskriterien: gute bis sehr gute Studienleistungen, relevante Praktika bzw. erste Berufserfahrungen, IT Affinität/Systemkenntnisse, Interesse an Management- und Fachthemen

Zusatzqualifikationen: Flexibilität, Eigeninitiative, Teamspirit, professionelles Auftreten, Mobilität, Kundenorientierung, ausgeprägte Kommunikationsfähigkeiten

Sprachkenntnisse: sehr gute Deutsch- und Englischkenntnisse

## BEWERBUNG

Kontaktadresse: Q\_PERIOR AG  
Leopoldstraße 28a  
80802 München

Ansprechpartner\*in: Gregor Bleis  
E-Mail: [gregor.bleis@q-perior.com](mailto:gregor.bleis@q-perior.com)  
Bewerbungsweg: [recruiting@q-perior.com](mailto:recruiting@q-perior.com)  
<https://career.q-perior.com/>



STARTBEREIT



STAND A22

# FÜR DIE KARRIERE?



DER MENSCH IM MITTELPUNKT

In der Quest Consulting AG beraten wir mittelständische Unternehmen bei der strategischen Ausrichtung ihrer Vision und begleiten sie während der Umsetzung. Dabei stehen geschäftliche Erfolge und humane Werte für uns nicht im Widerspruch, sondern gehören zusammen wie Herz und Verstand. Bei uns arbeitest Du in kleinen Projektteams fernab von Ellenbogenmentalität mit modernsten Arbeitsmethoden und -techniken, profitierst von einem umfassenden Wissenstransfer innerhalb des Unternehmens und bist Teil einer besonderen Unternehmenskultur. **Wir bereiten Dich vom Start aus vor für Deinen beruflichen Aufstieg. On-the-job lernst Du unternehmerisches Denken, entwickelst strategische Beratungskompetenz und erhältst Schritt für Schritt eine erstklassige, gesamtheitliche Ausbildung. Reife in freundschaftlicher Atmosphäre und einem inspirierenden Umfeld zu einer gefragten Führungspersönlichkeit...** wie schon so mancher Vorstand oder Geschäftsführer in der freien Wirtschaft vor Dir.

### Bist Du startbereit?

Wir freuen uns auf Deine Bewerbung, vorzugsweise per E-Mail an [karriere@questconsulting.de](mailto:karriere@questconsulting.de)

Quest Consulting AG  
Kunstmühlstraße 12a  
83026 Rosenheim

KOMM  
INS TEAM  
QUEST

[www.questconsulting.de](http://www.questconsulting.de)

QUEST  
CONSULTING<sup>AG</sup>  
UNTERNEHMENSBERATUNG

### UNTERNEHMEN

Branche:  
Produkte / Dienstleistungen:  
Hauptsitz:  
Homepage:  
Mitarbeitendenanzahl:

### Quest Consulting AG

**Unternehmensberatung**  
Strategieberatung, Transformation, Restrukturierung, Unternehmensverkauf und -nachfolge, Planung und Controlling, Umsetzung  
Rosenheim  
<https://www.questconsulting.de/>  
15 (Inland)

### PERSONALBEDARF

	Inland	Ausland
Praktikumsplätze:	<input checked="" type="checkbox"/>	<input type="checkbox"/>
Werkstudierendenplätze:	<input checked="" type="checkbox"/>	<input type="checkbox"/>
Abschlussarbeiten:	<input checked="" type="checkbox"/>	<input type="checkbox"/>
Berufseinstieg (Trainee):	<input checked="" type="checkbox"/>	<input type="checkbox"/>
Berufseinstieg (direkt):	<input checked="" type="checkbox"/>	<input type="checkbox"/>
<b>Einsatzbereiche:</b>		
<input checked="" type="checkbox"/> Beratung	<input type="checkbox"/> IT, Softwareentwicklung	<input type="checkbox"/> Presse, Öffentlichkeitsarbeit
<input type="checkbox"/> Beschaffung, Einkauf	<input type="checkbox"/> Immobilien	<input type="checkbox"/> Produktentwicklung
<input checked="" type="checkbox"/> Controlling	<input type="checkbox"/> Kundenservice	<input type="checkbox"/> Produktionsplanung
<input checked="" type="checkbox"/> Finanzen	<input type="checkbox"/> Logistik	<input checked="" type="checkbox"/> Projektmanagement
<input type="checkbox"/> Forschung, Entwicklung	<input type="checkbox"/> Marketing und Vertrieb	<input type="checkbox"/> Verwaltung und Administration
<input type="checkbox"/> Handel	<input type="checkbox"/> Personal	<input type="checkbox"/> Wirtschaftsprüfung, Steuerberatung
<input type="checkbox"/> Weiterbildung		

**Einstellungskriterien:** *Berufseinstieg:* Abgeschlossenes Studium mit betriebswirtschaftlichen Studienschwerpunkten sowie qualifizierte Praktika mit strategisch, konzeptionellem Inhalt bzw. Berufserfahrung, sehr gute Kommunikationsfähigkeit, hohe Einsatz- und Leistungsbereitschaft, strukturierte Arbeitsweise, Fremdsprachenkenntnisse Englisch, hohe soziale Kompetenz

*Praktikas/ Abschlussarbeiten:* Sehr gute Leistungen in Schule und Studium, Erfahrungen im kaufmännischen Bereich, betriebswirtschaftliches Studium mind. 4. Semester, sehr gute Kommunikationsfähigkeit, hohe Einsatz- und Leistungsbereitschaft, strukturierte Arbeitsweise, Fremdsprachenkenntnisse Englisch, hohe soziale Kompetenz

### BEWERBUNG

Kontaktadresse: <https://www.questconsulting.de/menschlich/karriere.html>  
[karriere@questconsulting.de](mailto:karriere@questconsulting.de)  
Ansprechpartner\*in: Herr Sebastian Maier  
Telefon: +49 162 256 22 48  
E-Mail: [sebastian.maier@questconsulting.de](mailto:sebastian.maier@questconsulting.de)  
Bewerbungsweg: [karriere@questconsulting.de](mailto:karriere@questconsulting.de)  
<https://www.questconsulting.de/menschlich/karriere.html>





## Mit SICHERHEIT in eine spannende Zukunft

### Wir bieten:

- gute theoretische und praktische Ausbildung
- abwechslungsreiche Tätigkeitsbereiche
- sichere Arbeitsplätze
- flexible Arbeitszeitmodelle
- gute Vereinbarkeit von Beruf und Familie

### Wir bilden aus:

- Verwaltungswirt (m/w/d)
- Diplom-Verwaltungswirt (m/w/d)
- diverse Zusatzausbildungen mit bereits abgeschlossener Berufsausbildung oder Studium, z.B. in den Bereichen Gesundheit oder Naturwissenschaft und Technik und anschließendem Einstieg in das Beamtenverhältnis

Werde auch DU Zukunftsgestalter in der Bayerischen Staatsverwaltung  
[www.regierung.oberpfalz.bayern.de](http://www.regierung.oberpfalz.bayern.de)

### UNTERNEHMEN

Branche:  
 Produkte / Dienstleistungen:  
 Hauptsitz:  
 Homepage:  
 Mitarbeitendenzahl:

### Regierung der Oberpfalz Öffentliche Verwaltung

Verwaltung und Administration  
 Regensburg und Landratsämter in der Oberpfalz  
[www.regierung.oberpfalz.bayern.de](http://www.regierung.oberpfalz.bayern.de)  
 ca. 870 in Regensburg (ohne staatliche Mitarbeiter an den Landratsämtern)

### PERSONALBEDARF

	Inland	Ausland
Praktikumsplätze:	<input checked="" type="checkbox"/>	<input type="checkbox"/>
Werkstudierendenplätze:	<input checked="" type="checkbox"/>	<input type="checkbox"/>
Abschlussarbeiten:	<input type="checkbox"/>	<input type="checkbox"/>
Berufseinstieg (Trainee):	<input checked="" type="checkbox"/>	<input type="checkbox"/>
Berufseinstieg (direkt):	<input checked="" type="checkbox"/>	<input type="checkbox"/>
Einsatzbereiche:		
<input type="checkbox"/> Beratung	<input checked="" type="checkbox"/> IT, Softwareentwicklung	<input type="checkbox"/> Presse, Öffentlichkeitsarbeit
<input type="checkbox"/> Beschaffung, Einkauf	<input type="checkbox"/> Immobilien	<input type="checkbox"/> Produktentwicklung
<input type="checkbox"/> Controlling	<input type="checkbox"/> Kundenservice	<input type="checkbox"/> Produktionsplanung
<input checked="" type="checkbox"/> Finanzen	<input type="checkbox"/> Logistik	<input type="checkbox"/> Projektmanagement
<input type="checkbox"/> Forschung, Entwicklung	<input type="checkbox"/> Marketing und Vertrieb	<input checked="" type="checkbox"/> Verwaltung und Administration
<input type="checkbox"/> Handel	<input checked="" type="checkbox"/> Personal	<input type="checkbox"/> Wirtschaftsprüfung, Steuerberatung
<input type="checkbox"/> Weiterbildung		

Einstellungskriterien: je nach ausgeschriebener Stelle ist eine Ausbildung/ ein Studium in den Bereichen Verwaltung/ Naturwissenschaften/ Gesundheit/ Ingenieurwissenschaften/ etc. erforderlich

Zusatzqualifikationen: bei Beamtenstellen ist zusätzlich das Vorliegen der beamtenrechtlichen Einstellungsvoraussetzungen (wie z.B. gesundheitliche Eignung, Einhaltung der Altersgrenze, etc.) erforderlich

Sprachkenntnisse: Deutsch

### BEWERBUNG

Kontaktadresse: Regierung der Oberpfalz  
 Emmeramsplatz 8  
 93047 Regensburg  
[bewerbungen@reg-opf.bayern.de](mailto:bewerbungen@reg-opf.bayern.de)

E-Mail:  
 Bewerbungsweg: Interamt Bewerbungsportal



Lust auf was Neues?  
Dann steige bei uns ein als  
**UNTERNEHMENSBERATER:IN**  
(W/M/D)

## Das erwartet dich

- Junges und innovatives Team im Herzen von München
- Themen am Puls der Zeit rund um Banken, Versicherungen sowie dem öffentlichen Sektor
- Interdisziplinäre Projektteams
- Top-Management-Attention durch direkten Kontakt zu den Chefetagen unserer Klient:innen
- Attraktive und leistungsgerechte Vergütung

## Das bringst du mit

- Hochschulabschluss (Bachelor, Master oder Promotion) mit sehr guten Leistungen – dabei sind bei uns alle Studienfächer willkommen
- Fähigkeit, Sachverhalte zu strukturieren, Probleme zu erkennen und Lösungsansätze zu finden
- Hilfreich, aber kein Muss: Erfahrung mit der Analyse von Daten mit gängigen Tools bzw. Programmiersprachen
- Exzellente Deutschkenntnisse

### Dein Ansprechpartner:

Gerne berichten wir Dir persönlich, wie sich unser Alltag von dem einer „klassischen“ Unternehmensberatung unterscheidet. Bei Fragen hilft dir Martin Beckmann gerne weiter.

✉ [martin.beckmann@rge-partner.de](mailto:martin.beckmann@rge-partner.de)

☎ + 49 (0)151 16359075



### UNTERNEHMEN

Branche:

Produkte / Dienstleistungen:

Hauptsitz:

Homepage:

Mitarbeitendenzahl:

**RGE – Rolvering, Germann, Effing & Partner, Unternehmensberatung  
Unternehmensberatung**

Beratung im Bereich Financial Services-Unternehmen und im Public Sector

München

<https://rge-partner.de/>

30 (Inland)

### PERSONALBEDARF

Praktikumsplätze:  Inland  Ausland

Werkstudierendenplätze:

Abschlussarbeiten:

Berufseinstieg (Trainee):

Berufseinstieg (direkt):

Einsatzbereiche:

Beratung

Beschaffung, Einkauf

Controlling

Finanzen

Forschung, Entwicklung

Handel

Weiterbildung

IT, Softwareentwicklung

Immobilien

Kundenservice

Logistik

Marketing und Vertrieb

Personal

Public Sector

Presse, Öffentlichkeitsarbeit

Produktentwicklung

Produktionsplanung

Projektmanagement

Verwaltung und Administration

Wirtschaftsprüfung, Steuerberatung

Einstellungskriterien: · herausragende Leistungen in Studium und Abitur

· Leistungswillen und -bereitschaft

· Fähigkeit, im Team und alleine Aufgaben voranzutreiben

Sprachkenntnisse: exzellente Deutschkenntnisse in Wort und Schrift

### BEWERBUNG

Kontaktadresse:

Rolvering, Germann, Effing & Partner, Unternehmensberatung

Ottostraße 17

80333 München

Ansprechpartner\*in: Martin Beckmann

Telefon: 0151 16359075

E-Mail: [martin.beckmann@rge-partner.de](mailto:martin.beckmann@rge-partner.de)

Bewerbungsweg: [bewerbung@rge-partner.de](mailto:bewerbung@rge-partner.de)

<https://rge-partner.de/karriere/>



Du siehst deine berufliche Zukunft an der Schnittstelle zwischen Statistik und Finanzwirtschaft?

**Genau da warten wir als Unternehmensberatung im Bereich Risikomanagement und Data Science auf dich!**

Seit mehr als zwei Jahrzehnten beraten wir erfolgreich Großbanken und mittelständische Kreditinstitute, Unternehmen aus der Leasing- und Factoringbranche sowie FinTechs.

Risk Research vereint langjährige Kompetenz im Beratungsgeschäft mit einer Unternehmenskultur, die Raum für Kreativität, Innovation und berufliche Entfaltung schafft. Unser Vorsprung entsteht in den Köpfen unserer Mitarbeitenden und gelangt von da aus direkt zu unseren Kunden. Aus diesem Grund fördern wir den intensiven Gedankenaustausch, On- und Off-the-Job-Trainings sowie ein exzellentes Arbeitsumfeld, in dem die Lernkurve nur eine Richtung kennt: Nach oben. Flexible Arbeitszeitmodelle und eine gute Work-Life-Balance runden das Profil ab.

**Erfahre mehr über Risk Research als Arbeitgeber, unser Nachwuchsförderprogramm UPWARDS und unsere Jobangebote:**



**UNTERNEHMEN**

Branche:  
Produkte / Dienstleistungen:  
Hauptsitz:  
Homepage:  
Mitarbeitendenanzahl:

**Risk Research GmbH**

**Unternehmensberatung, Forschung**  
Beratung von Finanzinstituten mit dem Schwerpunkt Risikomanagement und Data Science  
Regensburg  
www.risk-research.de  
30 (Inland)

**PERSONALBEDARF**

	Inland	Ausland
Praktikumsplätze:	<input checked="" type="checkbox"/>	<input type="checkbox"/>
Werkstudierendenplätze:	<input checked="" type="checkbox"/>	<input type="checkbox"/>
Abschlussarbeiten:	<input checked="" type="checkbox"/>	<input type="checkbox"/>
Berufseinstieg (Trainee):	<input type="checkbox"/>	<input type="checkbox"/>
Berufseinstieg (direkt):	<input checked="" type="checkbox"/>	<input type="checkbox"/>

**Einsatzbereiche:**

- |   |   |   |
|---|---|---|
| <input checked="" type="checkbox"/> Beratung    | <input checked="" type="checkbox"/> IT, Softwareentwicklung | <input type="checkbox"/> Presse, Öffentlichkeitsarbeit      |
| <input type="checkbox"/> Beschaffung, Einkauf   | <input type="checkbox"/> Immobilien                         | <input type="checkbox"/> Produktentwicklung                 |
| <input type="checkbox"/> Controlling            | <input type="checkbox"/> Kundenservice                      | <input type="checkbox"/> Produktionsplanung                 |
| <input type="checkbox"/> Finanzen               | <input type="checkbox"/> Logistik                           | <input type="checkbox"/> Projektmanagement                  |
| <input type="checkbox"/> Forschung, Entwicklung | <input type="checkbox"/> Marketing und Vertrieb             | <input type="checkbox"/> Verwaltung und Administration      |
| <input type="checkbox"/> Handel                 | <input type="checkbox"/> Personal                           | <input type="checkbox"/> Wirtschaftsprüfung, Steuerberatung |
| <input type="checkbox"/> Weiterbildung          |   |   |

Einstellungskriterien: (abgeschlossenes) Studium in der Fachrichtung Wirtschaftswissenschaften, Statistik, Mathematik, Informatik oder Physik  
 Zusatzqualifikationen: Programmiererfahrungen mit gängigen Statistikprogrammen wie SAS, R oder Python sind ein Plus, abgeschlossene Bankausbildung oder einschlägige Praktika in einer Bank, Beratung oder einem sonstigen Finanzdienstleister  
 Sprachkenntnisse: Deutsch C1

**BEWERBUNG**

Kontaktadresse: Risk Research GmbH  
Furtmayrstraße 3  
93053 Regensburg  
 Ansprechpartner\*in: Kathrin Daschner  
 Telefon: 0941/899664-20  
 E-Mail: karriere@risk-research.de  
 Bewerbungsweg: <https://www.risk-research.de/karriere/aktuelle-jobangebote/>



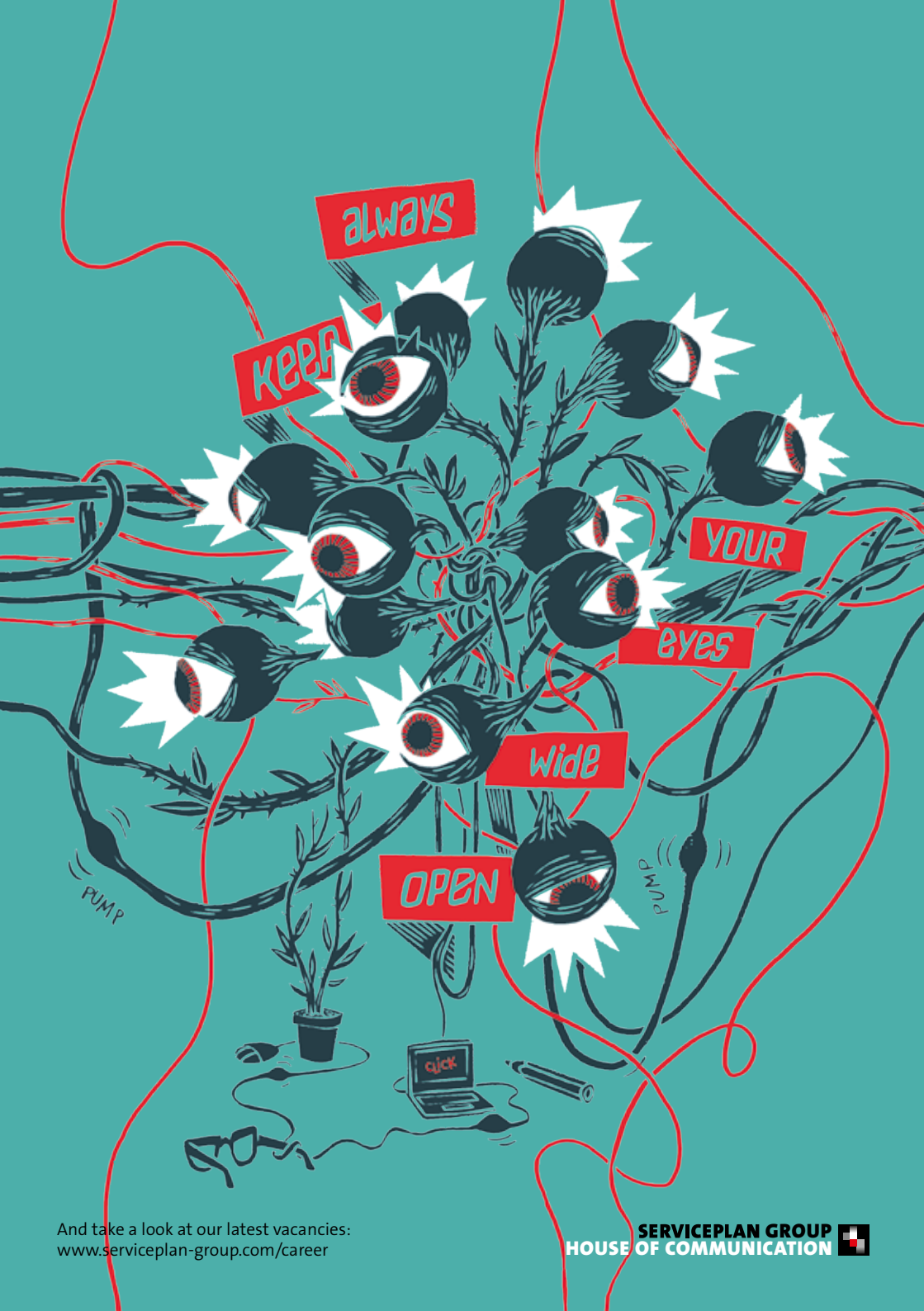

And take a look at our latest vacancies:  
[www.serviceplan-group.com/career](http://www.serviceplan-group.com/career)

**UNTERNEHMEN**

Branche:  
 Produkte / Dienstleistungen:

**Serviceplan Group SE & Co. KG**  
**Marketing & Medien**

Marketing, Kreation, Design, Kommunikation, Strategie, Mediaplanung,  
 Marktforschung, Digitale Lösungen, Postproduktion

Hauptsitz:  
 Homepage:  
 Mitarbeitendenanzahl:

München  
<https://www.house-of-communication.com/de/de/brands/serviceplan.html>  
 3.300 (Inland) ; 6.000 (Ausland)

**PERSONALBEDARF**

	Inland	Ausland
Praktikumsplätze:	<input checked="" type="checkbox"/>	<input type="checkbox"/>
Werkstudierendenplätze:	<input checked="" type="checkbox"/>	<input type="checkbox"/>
Abschlussarbeiten:	<input type="checkbox"/>	<input type="checkbox"/>
Berufseinstieg (Trainee):	<input checked="" type="checkbox"/>	<input type="checkbox"/>
Berufseinstieg (direkt):	<input checked="" type="checkbox"/>	<input type="checkbox"/>

**Einsatzbereiche:**

<input checked="" type="checkbox"/> Beratung	<input checked="" type="checkbox"/> IT, Softwareentwicklung	<input checked="" type="checkbox"/> Presse, Öffentlichkeitsarbeit
<input type="checkbox"/> Beschaffung, Einkauf	<input type="checkbox"/> Immobilien	<input type="checkbox"/> Produktentwicklung
<input checked="" type="checkbox"/> Controlling	<input type="checkbox"/> Kundenservice	<input type="checkbox"/> Produktionsplanung
<input type="checkbox"/> Finanzen	<input type="checkbox"/> Logistik	<input checked="" type="checkbox"/> Projektmanagement
<input type="checkbox"/> Forschung, Entwicklung	<input checked="" type="checkbox"/> Marketing und Vertrieb	<input type="checkbox"/> Verwaltung und Administration
<input type="checkbox"/> Handel	<input checked="" type="checkbox"/> Personal	<input type="checkbox"/> Wirtschaftsprüfung, Steuerberatung
<input checked="" type="checkbox"/> Weiterbildung		

Einstellungskriterien: · Studium in einem der oben genannten Bereiche  
 · Motivation  
 · Sei du selbst

Zusatzqualifikationen: je nach Bereich individuell erforderlich

Sprachkenntnisse: Deutsch

**BEWERBUNG**

Kontaktadresse: Friedenstr. 24  
 81671 München  
 Ansprechpartner\*in: Alexandra Holzheu  
 Telefon: +49 89 2050 1915  
 E-Mail: [a.holzheu@house-of-communication.com](mailto:a.holzheu@house-of-communication.com)  
 Bewerbungsweg: E-Mail





## SIAD freut sich auf neue Talente



STAND  
W16

### UNTERNEHMEN

Branche: **SIAD Germany GmbH**  
**Chemical**  
 Produkte / Dienstleistungen: Industriegase, Spezialgase  
 Hauptsitz: Ziffling-Bierl 1  
 93497 Willmering  
 Germany  
 Homepage: siad.com  
 Mitarbeitendenanzahl: 10 (Inland) ; 2.200 (Ausland)

### PERSONALBEDARF

	Inland	Ausland
Praktikumsplätze:	<input checked="" type="checkbox"/>	<input checked="" type="checkbox"/>
Werkstudierendenplätze:	<input type="checkbox"/>	<input type="checkbox"/>
Abschlussarbeiten:	<input checked="" type="checkbox"/>	<input type="checkbox"/>
Berufseinstieg (Trainee):	<input checked="" type="checkbox"/>	<input checked="" type="checkbox"/>
Berufseinstieg (direkt):	<input checked="" type="checkbox"/>	<input checked="" type="checkbox"/>
<b>Einsatzbereiche:</b>		
<input type="checkbox"/> Beratung	<input type="checkbox"/> IT, Softwareentwicklung	<input type="checkbox"/> Presse, Öffentlichkeitsarbeit
<input type="checkbox"/> Beschaffung, Einkauf	<input type="checkbox"/> Immobilien	<input type="checkbox"/> Produktentwicklung
<input type="checkbox"/> Controlling	<input type="checkbox"/> Kundenservice	<input type="checkbox"/> Produktionsplanung
<input type="checkbox"/> Finanzen	<input type="checkbox"/> Logistik	<input type="checkbox"/> Projektmanagement
<input type="checkbox"/> Forschung, Entwicklung	<input checked="" type="checkbox"/> Marketing und Vertrieb	<input checked="" type="checkbox"/> Verwaltung und Administration
<input type="checkbox"/> Handel	<input checked="" type="checkbox"/> Personal	<input type="checkbox"/> Wirtschaftsprüfung, Steuerberatung
<input type="checkbox"/> Weiterbildung		

Einstellungskriterien: Motivated, target oriented  
 Sprachkenntnisse: Solid communication skills in English, both written and verbal are an absolute must

### BEWERBUNG

Ansprechpartner\*in: Andreas Liedl  
 Telefon: +43 664 8588941  
 E-Mail: andreas\_liedl@siad.eu  
 Bewerbungsweg: E-Mail

The SIAD Group  
 Ziffling 1  
 D-93497 Willmering bei CHAM  
 Tel. +49 (0)9971 858010  
 siad@siad.at

SIAD ist ein, seit fast 100 Jahren, international tätiger Chemiekonzern mit den Geschäftsbereichen: **Industriegase, Maschinenbau, Gesundheitswesen, LPG und Erdgas.** Darüber hinaus bietet der Konzern Dienstleistungen im Bereich von Energielösungen sowie Umweltmanagement an. Geschäftliche und geografische Diversifikation werden durch eine weltweite Präsenz komplettiert.

#SIADisEverywhere

The SIAD Group  
 Industrial Gases, Engineering,  
 Healthcare, LPG and Natural Gas.



# Die richtige Taktik für deine Karriere.

## Mit SLD gemeinsam durchstarten!

Als interdisziplinäre Kanzlei bieten wir unseren Mandanten Steuer-, Unternehmens- und Rechtsberatung sowie Wirtschaftsprüfung aus einer Hand. Wir brechen mit dem traditionellen Kanzlei-Image, fördern talentierte Studierende und begleiten sie auf ihrem Weg zum Erfolg. Unsere modernen Niederlassungen in **Regensburg**, **Neutraubling**, **Straubing** und **Landshut** zeichnen sich durch offene Kommunikation, kollegialen Zusammenhalt und eine positive Atmosphäre aus. Entdecke deine beruflichen Möglichkeiten in einer modernen und innovativen Kanzlei! Dein Weg zum Erfolg beginnt hier. Jetzt informieren und durchstarten!



Bewirb dich jetzt unter  
[www.sld-partner.de/karriere](http://www.sld-partner.de/karriere)

Folge uns



### UNTERNEHMEN

Branche:  
Hauptsitz:  
Homepage:  
Mitarbeitendenzahl:

### SLD Schmid Lindheim Dirmeier Wirtschaftsprüfer Steuerberater Rechtsanwälte PartGmbB

Steuerberatung, Wirtschaftsprüfung, Unternehmensberatung, Rechtsberatung  
Regensburg  
<https://www.sld-partner.de/>  
100 (Inland)

### PERSONALBEDARF

	Inland	Ausland
Praktikumsplätze:	<input checked="" type="checkbox"/>	<input type="checkbox"/>
Werkstudierendenplätze:	<input checked="" type="checkbox"/>	<input type="checkbox"/>
Abschlussarbeiten:	<input checked="" type="checkbox"/>	<input type="checkbox"/>
Berufseinstieg (Trainee):	<input checked="" type="checkbox"/>	<input type="checkbox"/>
Berufseinstieg (direkt):	<input checked="" type="checkbox"/>	<input type="checkbox"/>
Einsatzbereiche:		
<input type="checkbox"/> Beratung	<input type="checkbox"/> IT, Softwareentwicklung	<input type="checkbox"/> Presse, Öffentlichkeitsarbeit
<input type="checkbox"/> Beschaffung, Einkauf	<input type="checkbox"/> Immobilien	<input type="checkbox"/> Produktentwicklung
<input type="checkbox"/> Controlling	<input type="checkbox"/> Kundenservice	<input type="checkbox"/> Produktionsplanung
<input type="checkbox"/> Finanzen	<input type="checkbox"/> Logistik	<input type="checkbox"/> Projektmanagement
<input type="checkbox"/> Forschung, Entwicklung	<input type="checkbox"/> Marketing und Vertrieb	<input type="checkbox"/> Verwaltung und Administration
<input type="checkbox"/> Handel	<input type="checkbox"/> Personal	<input checked="" type="checkbox"/> Wirtschaftsprüfung, Steuerberatung
<input type="checkbox"/> Weiterbildung	<input checked="" type="checkbox"/> Rechtsberatung, Unternehmensberatung	

Einstellungskriterien: Bereitschaft zur Integration in das TEAM der SLD - Teamfähigkeit und Spaß am Job  
Zusatzqualifikationen: je nach Stellenausschreibung  
Sprachkenntnisse: gute Deutschkenntnisse in Wort und Schrift

### BEWERBUNG

Kontaktadresse: Ladehofstr. 28  
93049 Regensburg  
Ansprechpartner\*in: Matthias Wolf  
Telefon: 0941204930  
E-Mail: [karriere@sld-partner.de](mailto:karriere@sld-partner.de)  
Bewerbungsweg: [karriere@sld-partner.de](https://www.sld-partner.de/karriere/kurzbewerbungsportal/)  
<https://www.sld-partner.de/karriere/kurzbewerbungsportal/>



**Proud to  
be part of our  
customers'  
success.**

**motherson**

**motherson**

**STAND  
W15**

**Samvardhana Motherson Peguform (SMP)** ist der Spezialist für hochwertige und ästhetische Interieur- und Exterieur-Komponenten. Mit Niederlassungen in Europa, Nordamerika, Südamerika und Asien beliefern wir weltweit zahlreiche Pkw- und Lkw-Hersteller. SMP ist Teil der **Motherson Group**, einer der weltweit am schnellsten wachsenden Anbieter vollständiger Systemlösungen für die Automobilindustrie. Wir sind ständig auf der Suche nach talentierten neuen Kollegen (m/w/d), die Teil unseres Teams werden möchten.

## Samvardhana Motherson Peguform



Gründung:  
**1959**



Mitarbeiter:  
**13.500**



Umsatz 2021/22:  
**€3.0 Mrd.**



Länder:  
**10**



Logistik- und  
Produktionszentren:  
**42**



Teil der Motherson  
Group seit:  
**2011**

## Motherson Group



Länder:  
**41**



Mitarbeiter:  
**175.000**



Umsatz 2021/22:  
**\$10.5 Mrd.**

### UNTERNEHMEN

Branche:  
Produkte / Dienstleistungen:  
Hauptsitz:  
Homepage:  
Mitarbeitendenzahl:

**Motherson - SMP Automotive Exterior GmbH**  
**Automotive**  
Interior / Exterior  
Bötzingen  
www.smp-automotive.com ; www.motherson.com  
13.500 (Inland) ; 175.000 (Ausland)

### PERSONALBEDARF

	Inland	Ausland
Praktikumsplätze:	<input checked="" type="checkbox"/>	<input type="checkbox"/>
Werkstudierendenplätze:	<input checked="" type="checkbox"/>	<input type="checkbox"/>
Abschlussarbeiten:	<input checked="" type="checkbox"/>	<input type="checkbox"/>
Berufseinstieg (Trainee):	<input type="checkbox"/>	<input type="checkbox"/>
Berufseinstieg (direkt):	<input checked="" type="checkbox"/>	<input type="checkbox"/>

### Einsatzbereiche:

<input type="checkbox"/> Beratung	<input type="checkbox"/> IT, Softwareentwicklung	<input type="checkbox"/> Presse, Öffentlichkeitsarbeit
<input type="checkbox"/> Beschaffung, Einkauf	<input type="checkbox"/> Immobilien	<input type="checkbox"/> Produktentwicklung
<input checked="" type="checkbox"/> Controlling	<input type="checkbox"/> Kundenservice	<input checked="" type="checkbox"/> Produktionsplanung
<input checked="" type="checkbox"/> Finanzen	<input checked="" type="checkbox"/> Logistik	<input type="checkbox"/> Projektmanagement
<input checked="" type="checkbox"/> Forschung, Entwicklung	<input type="checkbox"/> Marketing und Vertrieb	<input type="checkbox"/> Verwaltung und Administration
<input type="checkbox"/> Handel	<input checked="" type="checkbox"/> Personal	<input type="checkbox"/> Wirtschaftsprüfung, Steuerberatung
<input type="checkbox"/> Weiterbildung		

Sprachkenntnisse: Deutsch (fließend), Englisch (verhandlungssicher)

### BEWERBUNG

Kontaktadresse: Ludwig-Erhard-Straße 1, 84069 Schierling  
Umbertshausener Weg 7, 93333 Neustadt an der Donau  
Ansprechpartner\*in: Julia Kindsmüller  
Telefon: 09451 7759 8152  
E-Mail: Julia.Kindsmueller@motherson.com  
Bewerbungsweg: <https://www.smp-automotive.com/de/Karriere/arbeiten-bei-smp>



# Ihre Karriere bei Sozialteam

Informationen über Ihre zahlreichen Zusatzvorteile  
an unserem Stand



[www.sozialteam-karriere.de](http://www.sozialteam-karriere.de)



STAND  
S04

## UNTERNEHMEN

Branche:  
Produkte / Dienstleistungen:  
Hauptsitz:  
Homepage:  
Mitarbeitendenzahl:

## Sozialteam

**Sozialwesen, Behindertenhilfe**  
Wohnen und Beratung für psychisch kranke und suchtkranke Menschen  
Regensburg  
[www.sozialteam.de](http://www.sozialteam.de)  
800 (Inland)

## PERSONALBEDARF

	Inland	Ausland
Praktikumsplätze:	<input checked="" type="checkbox"/>	<input type="checkbox"/>
Werkstudierendenplätze:	<input checked="" type="checkbox"/>	<input type="checkbox"/>
Abschlussarbeiten:	<input checked="" type="checkbox"/>	<input type="checkbox"/>
Berufseinstieg (Trainee):	<input checked="" type="checkbox"/>	<input type="checkbox"/>
Berufseinstieg (direkt):	<input checked="" type="checkbox"/>	<input type="checkbox"/>

## Einsatzbereiche:

<input checked="" type="checkbox"/> Beratung	<input checked="" type="checkbox"/> IT, Softwareentwicklung	<input type="checkbox"/> Presse, Öffentlichkeitsarbeit
<input type="checkbox"/> Beschaffung, Einkauf	<input type="checkbox"/> Immobilien	<input type="checkbox"/> Produktentwicklung
<input type="checkbox"/> Controlling	<input type="checkbox"/> Kundenservice	<input type="checkbox"/> Produktionsplanung
<input type="checkbox"/> Finanzen	<input type="checkbox"/> Logistik	<input type="checkbox"/> Projektmanagement
<input type="checkbox"/> Forschung, Entwicklung	<input type="checkbox"/> Marketing und Vertrieb	<input type="checkbox"/> Verwaltung und Administration
<input type="checkbox"/> Handel	<input type="checkbox"/> Personal	<input type="checkbox"/> Wirtschaftsprüfung, Steuerberatung
<input type="checkbox"/> Weiterbildung		

Einstellungskriterien: Abschluss in Psychologie, Pädagogik, soziale Arbeit oder ähnlicher Abschluss

## BEWERBUNG

Kontaktadresse: Sozialteam  
Fachbereich Soziotherapeutische Einrichtungen  
Prüfening Str. 106  
9309 Regensburg

Ansprechpartner\*in: Peter Weiß  
Telefon: 0941/298499830  
E-Mail: [peter.weiss@sozialteam.de](mailto:peter.weiss@sozialteam.de)  
Bewerbungsweg: [peter.weiss@sozialteam.de](mailto:peter.weiss@sozialteam.de)  
<https://www.sozialteam.de/karriere/job/initiativbewerbung>





## Vielfältige Perspektiven bei der Stadt Regensburg: Jetzt durchstarten!

Werde Teil unseres Teams und steige ein als Praktikant/-in (m/w/d) oder als Berufseinsteiger/-in (m/w/d).

Unsere gesuchten Fachrichtungen:

- **Rechts- und Wirtschaftswissenschaften**
- **Erziehungswissenschaften und Soziale Arbeit**
- **Kultur- und Medienwissenschaften**
- **Informatik und Informationstechnologie**
- **Ingenieurwesen und Architektur**
- **Lehramt**

Deine Benefits:



Homeoffice



Flexible Arbeitszeiten



Weiterbildungsmöglichkeiten



Sicherer Arbeitsplatz



Gesundheitsförderung



### Bewirb Dich jetzt!

#### UNTERNEHMEN

Branche:

Produkte / Dienstleistungen:

#### Stadt Regensburg Öffentlicher Dienst

Wir begleiten unsere rund 175.000 Bürgerinnen und Bürger durch alle Lebenslagen und sorgen dafür, dass Regensburg eine lebens- und lebenswerte Stadt ist und bleibt. Neben klassischen Einsatzmöglichkeiten in der Verwaltung gibt es viele weitere vielfältige und interessante Aufgabenbereiche, die das gesamte Spektrum einer modernen Großstadtverwaltung abdecken.

Hauptsitz:

Homepage:

Mitarbeitendenanzahl:

Regensburg

[www.regensburg.de](http://www.regensburg.de)

etwa 4.300 (Inland)

#### PERSONALBEDARF

Praktikumsplätze:

Werkstudierendenplätze:

Abschlussarbeiten:

Berufseinstieg (Trainee):

Berufseinstieg (direkt):

Inland

Ausland

Einsatzbereiche:

Beratung

Beschaffung, Einkauf

Controlling

Finanzen

Forschung, Entwicklung

Handel

Weiterbildung

IT, Softwareentwicklung

Immobilien

Kundenservice

Logistik

Marketing und Vertrieb

Personal

Kultur, Technik, Soziales

Presse, Öffentlichkeitsarbeit

Produktentwicklung

Produktionsplanung

Projektmanagement

Verwaltung und Administration

Wirtschaftsprüfung, Steuerberatung

Einstellungskriterien: das Anforderungsprofil ist in den jeweiligen Stellenausschreibungen zu finden

#### BEWERBUNG

Kontaktadresse:

Stadt Regensburg  
D.-Martin-Luther-Str. 3  
93047 Regensburg

Ansprechpartner\*in:

Team Bewerberservice

Telefon:

0941/507-8118

E-Mail:

[bewerbung@regensburg.de](mailto:bewerbung@regensburg.de)

Bewerbungsweg:

[www.regensburg.de/jobs](http://www.regensburg.de/jobs)

# BE OUR GUEST.

Als eine der Top-Steuerberatungen in der Region Ostbayern bieten wir dir ein vielfältiges Aufgabenfeld und ein hohes Maß an Flexibilität. Gleitzeit und Homeoffice sind eine Selbstverständlichkeit für uns.

Wir sind ein junges, engagiertes und offenes Team und geben das Beste für unsere Mandanten und Mitarbeiter. Ob im Rahmen der Digitalisierung oder auf fachlicher Ebene, wir entwickeln uns als Kanzlei stetig weiter.

**Bewirb dich noch heute und lass dich begeistern!**

## WAS TEAM FÜR UNS BEDEUTET:



TOLLE STIMMUNG



EINHEIT



AUFGABENVIELFALT



MOTIVATION

**DU MÖCHTEST AUCH TEIL DES TEAMS WERDEN?**

**JETZT BEWERBEN!**

Telefonisch (09421 787 08 0) oder online:

**[karriere.steuercompany.com](https://karriere.steuercompany.com)**



**WIR SUCHEN DICH!**

## UNTERNEHMEN

Branche:  
Hauptsitz:  
Homepage:  
Mitarbeitendenanzahl:

**steuercompany steuerberatungsgesellschaft mbh**  
**Steuerberatung / Wirtschaftsprüfung**

Straubing  
<https://steuercompany.com/>  
70 (Inland)

## PERSONALBEDARF

Praktikumsplätze:  
Werkstudierendenplätze:  
Abschlussarbeiten:  
Berufseinstieg (Trainee):  
Berufseinstieg (direkt):

Inland

Ausland

## Einsatzbereiche:

Beratung  
 Beschaffung, Einkauf  
 Controlling  
 Finanzen  
 Forschung, Entwicklung  
 Handel  
 Weiterbildung

IT, Softwareentwicklung  
 Immobilien  
 Kundenservice  
 Logistik  
 Marketing und Vertrieb  
 Personal

Presse, Öffentlichkeitsarbeit  
 Produktentwicklung  
 Produktionsplanung  
 Projektmanagement  
 Verwaltung und Administration  
 Wirtschaftsprüfung, Steuerberatung

Einstellungskriterien: · Neugier und Motivation  
· Teamfähigkeit

Zusatzqualifikationen: · Leistungsbereitschaft  
· Überzeugtes Auftreten  
· Analytisches Denken  
· Kommunikationsfähigkeit und zielorientiertes Handeln

Sprachkenntnisse: Deutsch und Englisch

## BEWERBUNG

Kontaktadresse: steuercompany steuerberatungsgesellschaft mbh  
Personalbüro  
Hans-Adlhoch-Straße 13  
94315 Straubing

Ansprechpartner\*in: Felizitas Himmelstoß  
Telefon: 09421/78708-0

E-Mail: [personal@steuercompany.com](mailto:personal@steuercompany.com)

Bewerbungsweg: [personal@steuercompany.com](mailto:personal@steuercompany.com)  
<https://karriere.steuercompany.com/>



# WAS FÜR EIN TYP BIST DU?

**Starte jetzt deine  
Karriere bei uns!**



**INTERESSANTE  
PROJEKTE**



**ZUSAMMENHALT  
IM TEAM**



**VERTRAUEN**



**PATENSYSTEM**

**careers.team-con.de**

## UNTERNEHMEN

Branche:  
Produkte / Dienstleistungen:  
Hauptsitz:  
Homepage:  
Mitarbeitendenzahl:

## T.CON GmbH & Co. KG IT Dienstleistungen

SAP Beratungshaus  
Plattling  
<https://careers.team-con.de>  
440+ (Inland)

## PERSONALBEDARF

Praktikumsplätze:  
Werkstudierendenplätze:  
Abschlussarbeiten:  
Berufseinstieg (Trainee):  
Berufseinstieg (direkt):

Inland

- 
- 
- 
- 
- 

Ausland

- 
- 
- 
- 
- 

## Einsatzbereiche:

- Beratung
- Beschaffung, Einkauf
- Controlling
- Finanzen
- Forschung, Entwicklung
- Handel
- Weiterbildung

- IT, Softwareentwicklung
- Immobilien
- Kundenservice
- Logistik
- Marketing und Vertrieb
- Personal

- Presse, Öffentlichkeitsarbeit
- Produktentwicklung
- Produktionsplanung
- Projektmanagement
- Verwaltung und Administration
- Wirtschaftsprüfung, Steuerberatung

## BEWERBUNG

Kontaktadresse: Straubinger Str. 2  
94447 Plattling  
Ansprechpartner\*in: Patrick Fink  
Telefon: 09931 981100  
E-Mail: [karriere@team-con.de](mailto:karriere@team-con.de)  
Bewerbungsweg: <https://careers.team-con.de>

# Bachelor? Master? Techniker!

Die Techniker unterstützt Sie aktiv mit vielen Services und Extraleistungen, damit Sie beim Studieren gesund bleiben.

**Heilmethoden? Natürlich!** Bei uns können Sie auch die Kraft der Natur in Anspruch nehmen. Zum Beispiel homöopathische Arznei, die zwar nicht verschreibungs-, jedoch apothekenpflichtig ist.

**Karriere? Schub!** Damit es nach dem Studium mit Erfolg und ohne Stress losgeht, halten unsere Experten für Bewerbungs- und Karriereberatung umfangreiche Infos für Absolventen bereit.

**Nerven? Behalten!** Das Studium kann eine Menge Stress produzieren, der buchstäblich nervt. Damit gesünder umzugehen, lässt sich jedoch lernen. Zum Beispiel mit den Anti-Stress-Seminaren der Techniker.

Ich berate Sie gern:

**Eugen Theurer**

Hochschulberater

mobil 0151 - 14 53 48 05

eugen.theurer@tk.de



STAND  
W10

## UNTERNEHMEN

Branche:  
Hauptsitz:  
Homepage:  
Mitarbeitendenanzahl:

## Techniker Krankenkasse gesetzliche Krankenversicherung

Hamburg  
www.tk.de  
mehr als 15.000 (Inland)

## PERSONALBEDARF

	Inland	Ausland
Praktikumsplätze:	<input checked="" type="checkbox"/>	<input type="checkbox"/>
Werkstudierendenplätze:	<input type="checkbox"/>	<input type="checkbox"/>
Abschlussarbeiten:	<input type="checkbox"/>	<input type="checkbox"/>
Berufseinstieg (Trainee):	<input type="checkbox"/>	<input type="checkbox"/>
Berufseinstieg (direkt):	<input checked="" type="checkbox"/>	<input type="checkbox"/>
Einsatzbereiche:		
<input checked="" type="checkbox"/> Beratung	<input checked="" type="checkbox"/> IT, Softwareentwicklung	<input checked="" type="checkbox"/> Presse, Öffentlichkeitsarbeit
<input type="checkbox"/> Beschaffung, Einkauf	<input type="checkbox"/> Immobilien	<input type="checkbox"/> Produktentwicklung
<input checked="" type="checkbox"/> Controlling	<input checked="" type="checkbox"/> Kundenservice	<input type="checkbox"/> Produktionsplanung
<input type="checkbox"/> Finanzen	<input type="checkbox"/> Logistik	<input type="checkbox"/> Projektmanagement
<input type="checkbox"/> Forschung, Entwicklung	<input checked="" type="checkbox"/> Marketing und Vertrieb	<input type="checkbox"/> Verwaltung und Administration
<input type="checkbox"/> Handel	<input checked="" type="checkbox"/> Personal	<input type="checkbox"/> Wirtschaftsprüfung, Steuerberatung
<input type="checkbox"/> Weiterbildung		
Einstellungskriterien:	unterschiedlich	
Zusatzqualifikationen:	unterschiedlich	
Sprachkenntnisse:	Deutsch C1, Englisch B1 vorteilhaft	

## BEWERBUNG

Kontaktadresse: unterschiedlich – alle Stellenangebote online unter [www.tk.de](http://www.tk.de)



# Mehr als Vakuum im Kopf ?



## Dann bist du bei uns richtig!

**THYRACONT**  
*Vacuum Instruments*

**Intelligente Vakuummesstechnik seit 1970.**  
**Made in Passau.**



[www.thyracont-vacuum.com](http://www.thyracont-vacuum.com)

**THYRACONT**  
*Vacuum Instruments*

STAND  
W20

### UNTERNEHMEN

Branche:

Produkte / Dienstleistungen:

Hauptsitz:

Homepage:

Mitarbeitendenanzahl:

**Thyracont Vacuum Instruments GmbH**

**Industrie**

Vakuummesstechnik, Vakuumsensoren, Vakuumtransmitter, Vakuummeter, Zubehör, Komponenten, Software

Passau

[www.thyracont-vacuum.com](http://www.thyracont-vacuum.com)

50 (Inland)

### PERSONALBEDARF

	Inland	Ausland
Praktikumsplätze:	<input checked="" type="checkbox"/>	<input type="checkbox"/>
Werkstudierendenplätze:	<input checked="" type="checkbox"/>	<input type="checkbox"/>
Abschlussarbeiten:	<input checked="" type="checkbox"/>	<input type="checkbox"/>
Berufseinstieg (Trainee):	<input checked="" type="checkbox"/>	<input type="checkbox"/>
Berufseinstieg (direkt):	<input checked="" type="checkbox"/>	<input type="checkbox"/>
Einsatzbereiche:		
<input type="checkbox"/> Beratung	<input checked="" type="checkbox"/> IT, Softwareentwicklung	<input type="checkbox"/> Presse, Öffentlichkeitsarbeit
<input type="checkbox"/> Beschaffung, Einkauf	<input type="checkbox"/> Immobilien	<input checked="" type="checkbox"/> Produktentwicklung
<input type="checkbox"/> Controlling	<input type="checkbox"/> Kundenservice	<input type="checkbox"/> Produktionsplanung
<input type="checkbox"/> Finanzen	<input type="checkbox"/> Logistik	<input type="checkbox"/> Projektmanagement
<input checked="" type="checkbox"/> Forschung, Entwicklung	<input type="checkbox"/> Marketing und Vertrieb	<input type="checkbox"/> Verwaltung und Administration
<input type="checkbox"/> Handel	<input type="checkbox"/> Personal	<input type="checkbox"/> Wirtschaftsprüfung, Steuerberatung
<input type="checkbox"/> Weiterbildung		

Sprachkenntnisse: Deutsch, Englisch

### BEWERBUNG

Kontaktadresse:

Thyracont Vacuum Instruments GmbH

Max-Emanuel-Str. 10

94036 Passau

Ansprechpartner\*in:

Herr Frank P. Salzberger

Telefon:

0851 959860

E-Mail:

[bewerbung@thyracont.de](mailto:bewerbung@thyracont.de)

Bewerbungsweg:

[bewerbung@thyracont.de](mailto:bewerbung@thyracont.de)

<https://thyracont-vacuum.com/unternehmen/karriere/>



# Join us and do good

We create purposeful technology that reinvents the world for good. Join our 24,000 experts globally and help businesses and societies meet their full potential - while you also are reaching yours.

## Contact us:

careers.germany@tietoenvry.com  
www.tietoenvry.com

### UNTERNEHMEN

Branche:  
Produkte / Dienstleistungen:

### tietoenvry - Tieto Germany GmbH Softwareentwicklung/ Softwaredienstleistung

Tietoenvry ist der größte nordeuropäische IT-Dienstleister. Wir bieten fortschrittliche IT-Lösungen, z.B. ERP- und Produktionslösungen oder Business Intelligence- und Infrastruktur-Services

Hauptsitz:  
Homepage:  
Mitarbeitendenanzahl:

Regensburg  
www.tietoenvry.com  
~100 (Inland) ; ~24.000 (Ausland)

### PERSONALBEDARF

	Inland	Ausland
Praktikumsplätze:	<input type="checkbox"/>	<input type="checkbox"/>
Werkstudierendenplätze:	<input checked="" type="checkbox"/>	<input type="checkbox"/>
Abschlussarbeiten:	<input checked="" type="checkbox"/>	<input type="checkbox"/>
Berufseinstieg (Trainee):	<input type="checkbox"/>	<input type="checkbox"/>
Berufseinstieg (direkt):	<input checked="" type="checkbox"/>	<input type="checkbox"/>
<b>Einsatzbereiche:</b>		
<input type="checkbox"/> Beratung	<input checked="" type="checkbox"/> IT, Softwareentwicklung	<input type="checkbox"/> Presse, Öffentlichkeitsarbeit
<input type="checkbox"/> Beschaffung, Einkauf	<input type="checkbox"/> Immobilien	<input type="checkbox"/> Produktentwicklung
<input type="checkbox"/> Controlling	<input type="checkbox"/> Kundenservice	<input type="checkbox"/> Produktionsplanung
<input type="checkbox"/> Finanzen	<input type="checkbox"/> Logistik	<input checked="" type="checkbox"/> Projektmanagement
<input type="checkbox"/> Forschung, Entwicklung	<input type="checkbox"/> Marketing und Vertrieb	<input type="checkbox"/> Verwaltung und Administration
<input type="checkbox"/> Handel	<input type="checkbox"/> Personal	<input type="checkbox"/> Wirtschaftsprüfung, Steuerberatung
<input type="checkbox"/> Weiterbildung		

Einstellungskriterien: Bachelor-/Masterabschluss Informatik, Wirtschaftsinformatik oder vergleichbares Studium mit IT Bezug im Nebenfach

### BEWERBUNG

Kontaktadresse: Tieto Germany GmbH  
Im Gewerbepark C15  
93059 Regensburg

Ansprechpartner\*in: Monika Kaupa, Country HR Manager  
Telefon: +49941/29782110  
E-Mail: careers.germany@tietoenvry.com  
Bewerbungsweg: careers.germany@tietoenvry.com  
www.tietoenvry.com/en/careers/



**KARRIERE IN DER CYBERSECURITY BEI TÜV RHEINLAND**  
**HIER BIST DU GENAU.RICHTIG #TUVLIFE**



**IM EINSATZ FÜR EINE SICHERE DIGITALE WELT**  
**WERDE WHITE HAT BEI TÜV RHEINLAND**

Bewirb dich unter  
[www.tuv.com](http://www.tuv.com)



**UNTERNEHMEN**

Branche:  
Produkte / Dienstleistungen:  
Hauptsitz:  
Homepage:  
Mitarbeitendenzahl:

**TÜV Rheinland i-sec GmbH**

**Dienstleistung**  
Cybersecurity Dienstleistungen/ Informationssicherheit  
Köln  
<https://www.tuv.com/germany/de/lp/industrie-service/cybersecurity/>  
170 (Inland)

**PERSONALBEDARF**

	Inland	Ausland
Praktikumsplätze:	<input checked="" type="checkbox"/>	<input type="checkbox"/>
Werkstudierendenplätze:	<input checked="" type="checkbox"/>	<input type="checkbox"/>
Abschlussarbeiten:	<input checked="" type="checkbox"/>	<input type="checkbox"/>
Berufseinstieg (Trainee):	<input type="checkbox"/>	<input type="checkbox"/>
Berufseinstieg (direkt):	<input checked="" type="checkbox"/>	<input type="checkbox"/>

**Einsatzbereiche:**

<input checked="" type="checkbox"/> Beratung	<input checked="" type="checkbox"/> IT, Softwareentwicklung	<input type="checkbox"/> Presse, Öffentlichkeitsarbeit
<input type="checkbox"/> Beschaffung, Einkauf	<input type="checkbox"/> Immobilien	<input type="checkbox"/> Produktentwicklung
<input type="checkbox"/> Controlling	<input type="checkbox"/> Kundenservice	<input type="checkbox"/> Produktionsplanung
<input type="checkbox"/> Finanzen	<input type="checkbox"/> Logistik	<input type="checkbox"/> Projektmanagement
<input type="checkbox"/> Forschung, Entwicklung	<input type="checkbox"/> Marketing und Vertrieb	<input type="checkbox"/> Verwaltung und Administration
<input type="checkbox"/> Handel	<input type="checkbox"/> Personal	<input type="checkbox"/> Wirtschaftsprüfung, Steuerberatung
<input type="checkbox"/> Weiterbildung	<input checked="" type="checkbox"/> Cybersecurity	

Einstellungskriterien: stellenabhängig  
Zusatzqualifikationen: stellenabhängig  
Sprachkenntnisse: mindestens B2 für technische Positionen, mind. C1 für Consulting

**BEWERBUNG**

Ansprechpartner\*in: Vanessa Henrichs  
Bewerbungsweg: <https://www.tuv.com/germany/de/>





100% gutes Arbeitsklima

0% schlechte Laune

## Du bei Vector: 100% dein Job.

Innovationen auf die Straße bringen – das ist Vector. Seit über 35 Jahren sind wir der Premiumpartner für die Entwicklung von Embedded Electronics und Software im Automotive-Bereich. Und weil Innovation nicht von selbst passiert, suchen wir Kolleginnen und Kollegen, die gemeinsam mit uns die Zukunft der Technologie vorantreiben wollen.

Wenn auch du Teil des Vector Teams werden möchtest, kannst du dich auf einen hochmodernen Arbeitsplatz in einem internationalen Umfeld freuen – flexible Arbeitszeiten und -orte und individuelle Weiterbildungen sind selbstverständlich mit an Bord. So bewegst du nicht nur dich selbst einen Schritt weiter, sondern auch die Welt der Software.

Bewirb dich jetzt auf [jobs.vector.com](https://jobs.vector.com)

### UNTERNEHMEN

Branche:

Produkte / Dienstleistungen:

Hauptsitz:

Homepage:

Mitarbeitendenanzahl:

**Vector Informatik GmbH**

**Software/IT-Dienstleistungen**

CANoe, CANalyzer, CANape, PREEvision, DaVinci, Embedded Software (MICROSAR, CANbedded)

Stuttgart

<https://jobs.vector.com/>

4.200 (Inland)

### PERSONALBEDARF

	Inland	Ausland
Praktikumsplätze:	<input checked="" type="checkbox"/>	<input type="checkbox"/>
Werkstudierendenplätze:	<input checked="" type="checkbox"/>	<input type="checkbox"/>
Abschlussarbeiten:	<input checked="" type="checkbox"/>	<input type="checkbox"/>
Berufseinstieg (Trainee):	<input checked="" type="checkbox"/>	<input type="checkbox"/>
Berufseinstieg (direkt):	<input checked="" type="checkbox"/>	<input type="checkbox"/>
<b>Einsatzbereiche:</b>		
<input type="checkbox"/> Beratung	<input checked="" type="checkbox"/> IT, Softwareentwicklung	<input type="checkbox"/> Presse, Öffentlichkeitsarbeit
<input type="checkbox"/> Beschaffung, Einkauf	<input type="checkbox"/> Immobilien	<input checked="" type="checkbox"/> Produktentwicklung
<input type="checkbox"/> Controlling	<input type="checkbox"/> Kundenservice	<input type="checkbox"/> Produktionsplanung
<input type="checkbox"/> Finanzen	<input type="checkbox"/> Logistik	<input checked="" type="checkbox"/> Projektmanagement
<input checked="" type="checkbox"/> Forschung, Entwicklung	<input type="checkbox"/> Marketing und Vertrieb	<input type="checkbox"/> Verwaltung und Administration
<input type="checkbox"/> Handel	<input type="checkbox"/> Personal	<input type="checkbox"/> Wirtschaftsprüfung, Steuerberatung
<input type="checkbox"/> Weiterbildung	<input checked="" type="checkbox"/> Auslandseinsatz ist möglich; Bewerbung bitte direkt an die jeweilige Auslandsgesellschaft	

Einstellungskriterien: gute Deutsch- und Englischkenntnisse

Zusatzqualifikationen: praktische Erfahrungen in der Softwareentwicklung mit C/C++, Java oder C# ; für den Bereich Embedded: Mikrocontroller-Kenntnisse

### BEWERBUNG

Kontaktadresse: <https://jobs.vector.com/>

Ansprechpartner\*in: Marta Bednarski

Telefon: +49 711 80670 – 1322

E-Mail: [karriere@vector.com](mailto:karriere@vector.com)

Bewerbungsweg: [karriere@vector.com](mailto:karriere@vector.com)

<https://jobs.vector.com/> (bevorzugt)



**FÜR ALLE, DIE  
EINS UND EINS  
ZUSAMMENZÄHLEN,  
UM NOCH EINS  
OBENDRAUF  
ZU SETZEN.**



[JOBS.VITESCO-TECHNOLOGIES.COM](https://jobs.vitesco-technologies.com)



**UNTERNEHMEN**

Branche:  
Produkte / Dienstleistungen:

**Vitesco Technologies GmbH  
Automobilzulieferer**

E-Mobilität, Verbrennungsmotorische Lösungen, Anwendungen außerhalb des Antriebsstrangs (z.B. Einsatz von Drucksensoren im Bereich von Bremssystemen)

Hauptsitz:  
Homepage:  
Mitarbeitendenanzahl:

Regensburg  
[www.vitesco-technologies.com](https://www.vitesco-technologies.com)  
ca. 9.900 (Inland, in Regensburg ca. 3.000) ; ca. 27.600 (Ausland)

**PERSONALBEDARF**

	Inland	Ausland
Praktikumsplätze:	<input checked="" type="checkbox"/>	<input type="checkbox"/>
Werkstudierendenplätze:	<input checked="" type="checkbox"/>	<input type="checkbox"/>
Abschlussarbeiten:	<input checked="" type="checkbox"/>	<input type="checkbox"/>
Berufseinstieg (Trainee):	<input type="checkbox"/>	<input type="checkbox"/>
Berufseinstieg (direkt):	<input checked="" type="checkbox"/>	<input checked="" type="checkbox"/>
<b>Einsatzbereiche:</b>		
<input type="checkbox"/> Beratung	<input checked="" type="checkbox"/> IT, Softwareentwicklung	<input type="checkbox"/> Presse, Öffentlichkeitsarbeit
<input checked="" type="checkbox"/> Beschaffung, Einkauf	<input type="checkbox"/> Immobilien	<input checked="" type="checkbox"/> Produktentwicklung
<input checked="" type="checkbox"/> Controlling	<input type="checkbox"/> Kundenservice	<input type="checkbox"/> Produktionsplanung
<input checked="" type="checkbox"/> Finanzen	<input checked="" type="checkbox"/> Logistik	<input checked="" type="checkbox"/> Projektmanagement
<input checked="" type="checkbox"/> Forschung, Entwicklung	<input checked="" type="checkbox"/> Marketing und Vertrieb	<input type="checkbox"/> Verwaltung und Administration
<input type="checkbox"/> Handel	<input checked="" type="checkbox"/> Personal	<input type="checkbox"/> Wirtschaftsprüfung, Steuerberatung
<input type="checkbox"/> Weiterbildung		

**BEWERBUNG**

Kontaktadresse: Vitesco Technologies - Karriere ([vitesco-technologies.com](https://jobs.vitesco-technologies.com))  
 Ansprechpartner\*in: Jessica Macha  
 Telefon: +49 941 2031 61621  
 E-Mail: [jessica.macha@vitesco.com](mailto:jessica.macha@vitesco.com)  
 Bewerbungsweg: <https://www.vitesco-technologies.com/de-de/careers>



# Für die beste Zeit im Job!

➤ Top-Arbeitgeber in der Region? **Check!**

➤ Starke Teams auch im Mobile-Office? **Check!**

➤ Flexible Arbeitswelten? **Check!**

Hier geht's direkt auf unsere Jobbörse!



Wir, die Witt-Gruppe, sind ein erfolgreicher internationaler Omnichannel-Händler im Bereich Fashion und Teil der weltweit agierenden Otto Group.

## Das bieten wir Dir in Deiner besten Zeit im Job:

- Praktika und Direkteinstiegs-möglichkeiten unter anderem in den Bereichen IT, Data Science, Tech & Development, Marketing & Controlling, Online-Marketing & E-Commerce und Human Resources
- Spannende Projekte
- Regelmäßige Feedbacks
- Hospitationen
- [students@witt-programm](mailto:students@witt-programm)

**Bewirb Dich gleich online.**



[karriere.witt-gruppe.eu](https://karriere.witt-gruppe.eu)



A member of the otto group

STAND  
A18

### UNTERNEHMEN

Branche:  
Produkte / Dienstleistungen:  
Hauptsitz:  
Homepage:  
Mitarbeitendenzahl:

### Witt-Gruppe

#### Handelsunternehmen

Damenbekleidung, Wäsche und Heimtextilien  
Weiden in der Oberpfalz  
<https://karriere.witt-gruppe.eu/>  
3.700 (Inland)

### PERSONALBEDARF

Praktikumsplätze:  
Werkstudierendenplätze:  
Abschlussarbeiten:  
Berufseinstieg (Trainee):  
Berufseinstieg (direkt):

#### Inland

- 
- 
- 
- 
- 

#### Ausland

- 
- 
- 
- 
- 

### Einsatzbereiche:

- Beratung
- Beschaffung, Einkauf
- Controlling
- Finanzen
- Forschung, Entwicklung
- Handel
- Weiterbildung

- IT, Softwareentwicklung
- Immobilien
- Kundenservice
- Logistik
- Marketing und Vertrieb
- Personal

- Presse, Öffentlichkeitsarbeit
- Produktentwicklung
- Produktionsplanung
- Projektmanagement
- Verwaltung und Administration
- Wirtschaftsprüfung, Steuerberatung

### BEWERBUNG

Kontaktadresse: Sophia Kraus (Direkteinstieg)  
Marina Faltenbacher (Praktikum, Werkstudierende, Abschlussarbeiten)

Telefon: Sophia Kraus: +49 961 400 2557  
Marina Faltenbacher: +49 961 400 1194

E-Mail: [sophia.kraus@witt-gruppe.de](mailto:sophia.kraus@witt-gruppe.de)  
[marina.faltenbacher@witt-gruppe.eu](mailto:marina.faltenbacher@witt-gruppe.eu)

Bewerbungsweg: <https://karriere.witt-gruppe.eu/>

## Witt-Gruppe

Member of the otto group

# Different. Like your career in tax, digital & advisory.

Praktikum, Werkstudierendentätigkeit oder Direkteinstieg –  
Wir bieten Dir in allen Fachbereichen spannende Möglichkeiten  
für Deinen Karrierestart.

## UNTERNEHMEN

Branche: **WTS Group AG**  
 Produkte / Dienstleistungen: **Steuerberatung & Unternehmensberatung**  
 Hauptsitz: Tax, Digital, Advisory, Legal  
 München  
 Homepage: <https://wts.com/de-de>  
 Mitarbeitendenzahl: 1.600 (Inland)

## PERSONALBEDARF

	Inland	Ausland
Praktikumsplätze:	<input checked="" type="checkbox"/>	<input type="checkbox"/>
Werkstudierendenplätze:	<input checked="" type="checkbox"/>	<input type="checkbox"/>
Abschlussarbeiten:	<input type="checkbox"/>	<input type="checkbox"/>
Berufseinstieg (Trainee):	<input type="checkbox"/>	<input type="checkbox"/>
Berufseinstieg (direkt):	<input checked="" type="checkbox"/>	<input type="checkbox"/>
<b>Einsatzbereiche:</b>		
<input checked="" type="checkbox"/> Beratung	<input checked="" type="checkbox"/> IT, Softwareentwicklung	<input type="checkbox"/> Presse, Öffentlichkeitsarbeit
<input type="checkbox"/> Beschaffung, Einkauf	<input type="checkbox"/> Immobilien	<input type="checkbox"/> Produktentwicklung
<input checked="" type="checkbox"/> Controlling	<input type="checkbox"/> Kundenservice	<input type="checkbox"/> Produktionsplanung
<input checked="" type="checkbox"/> Finanzen	<input type="checkbox"/> Logistik	<input checked="" type="checkbox"/> Projektmanagement
<input type="checkbox"/> Forschung, Entwicklung	<input checked="" type="checkbox"/> Marketing und Vertrieb	<input type="checkbox"/> Verwaltung und Administration
<input type="checkbox"/> Handel	<input checked="" type="checkbox"/> Personal	<input checked="" type="checkbox"/> Wirtschaftsprüfung, Steuerberatung
<input type="checkbox"/> Weiterbildung		

## BEWERBUNG

Ansprechpartner\*in: Vivien Schachler  
 E-Mail: [recruiting@wts.de](mailto:recruiting@wts.de)  
 Bewerbungsweg: [recruiting@wts.de](mailto:recruiting@wts.de)  
<https://wts.com/de-de/karriere/apply-now>



**lernen + entwickeln**  
Egal ob interne Schulungen, externe Bildungsangebote oder die Förderung des Steuerberaterexamens oder vergleichbarer Ausbildungen – Bei uns kommst Du weiter!



**zusammen + erfolgreich**  
Für einen starken Zusammenhalt organisieren wir deutschlandweit zahlreiche Events, Feiern und regelmäßig stattfindende Team-Summits.



**leben + arbeiten**  
Für eine gute Work-Life-Balance bieten wir Dir individuelle Teilzeitmöglichkeiten, hybrides Arbeiten mit Home-Office und Sonderurlaube.



**mobil + erreichbar**  
An unseren zentral gelegenen Standorten bist Du immer mittendrin. Ergänzt wird unser Mobilitätspaket durch Zuschüsse zum ÖPNV und JobRad.



**gesund + sicher**  
Immer in Bewegung mit Firmenläufen, Yoga und Fitnessstudio-Kooperation. Abgesichert durch betriebliche Berufsunfähigkeitsversicherung uvm.

# Unser Plus für Dich.



# GEMEINSAM WACHSEN

Als IT-Consultant entfaltet Du Deine Talente in vielfältigen Projekten an der Schnittstelle von Business und IT. Werde Teil eines interdisziplinären Teams, übernimm Verantwortung und wachse fachlich sowie persönlich. Entdecke eine Unternehmenskultur, die auf Zusammenhalt, Offenheit und Chancengleichheit setzt.

Wir sehen mehr als die Technik. Wir sehen den Mensch.  
Wir sehen Dich.



**xenium**  
Führung für IT-Projekte



STAND  
A23

## UNTERNEHMEN

Branche:  
Hauptsitz:  
Homepage:  
Mitarbeitendenanzahl:

## Xenium AG IT-Beratung

München, Berlin, Salzburg  
www.xenium.com  
64 (Inland) ; 3 (Ausland)

## PERSONALBEDARF

- |   | Inland  | Ausland   |
|---|---|---|
| Praktikumsplätze:                               | <input checked="" type="checkbox"/>                         | <input checked="" type="checkbox"/> Salzburg, Österreich    |
| Werkstudierendenplätze:                         | <input checked="" type="checkbox"/>                         | <input checked="" type="checkbox"/> Salzburg, Österreich    |
| Abschlussarbeiten:                              | <input type="checkbox"/>                                    | <input type="checkbox"/>                                    |
| Berufseinstieg (Trainee):                       | <input type="checkbox"/>                                    | <input type="checkbox"/>                                    |
| Berufseinstieg (direkt):                        | <input checked="" type="checkbox"/>                         | <input checked="" type="checkbox"/> Salzburg, Österreich    |
| Einsatzbereiche:                                |   |   |
| <input checked="" type="checkbox"/> Beratung    | <input checked="" type="checkbox"/> IT, Softwareentwicklung | <input type="checkbox"/> Presse, Öffentlichkeitsarbeit      |
| <input type="checkbox"/> Beschaffung, Einkauf   | <input type="checkbox"/> Immobilien                         | <input type="checkbox"/> Produktentwicklung                 |
| <input type="checkbox"/> Controlling            | <input type="checkbox"/> Kundenservice                      | <input type="checkbox"/> Produktionsplanung                 |
| <input type="checkbox"/> Finanzen               | <input type="checkbox"/> Logistik                           | <input checked="" type="checkbox"/> Projektmanagement       |
| <input type="checkbox"/> Forschung, Entwicklung | <input type="checkbox"/> Marketing und Vertrieb             | <input type="checkbox"/> Verwaltung und Administration      |
| <input type="checkbox"/> Handel                 | <input type="checkbox"/> Personal                           | <input type="checkbox"/> Wirtschaftsprüfung, Steuerberatung |
| <input type="checkbox"/> Weiterbildung          |   |   |

Einstellungskriterien: Du studierst Informatik, Wirtschaftsinformatik, Business Technology, Wirtschaftsingenieurwesen, Ingenieurwissenschaften, Geoinformatik, Physik, Mathematik oder Ähnliches und bringst eine starke IT-Affinität mit.

Fragestellungen zur Digitalisierung begeistern Dich und Du hast den Willen, diese kreativ und mit Blick über den Tellerrand hinaus zu lösen. Du denkst analytisch und konzeptionell und formulierst klar und präzise.

Du kommunizierst sicher auf Deutsch und Englisch und bist gerne im Durchschnitt 1-2 Tage pro Woche mit Deinem Projektteam beim Kunden vor Ort (Projekteinsätze im gesamten DACH-Raum möglich).

Sprachkenntnisse: Deutsch (fließend), Englisch (verhandlungssicher)

## BEWERBUNG

Kontaktadresse: Xenium AG  
Sapporobogen 6-8  
80637 München  
Ansprechpartner\*in: Lena Stocker  
Peter Paulini  
E-Mail: karriere@xenium.com  
Bewerbungsweg: www.xenium.com



# DU KOMMST MIT LOGIK, WIR GEBEN DIR RAUM.



Es wird Zeit für deinen nächsten Zug.  
Lass deine Strategien für Banken und Versicherungen  
voll aufgehen. Jetzt bewerben.

#shapespaces



## UNTERNEHMEN

Branche: **zeb Consulting**  
 Produkte / Dienstleistungen: strategy, management and IT consulting for financial services  
 Hauptsitz: Münster  
 Homepage: zeb-career.com  
 Mitarbeitendenanzahl: 900 (Inland) ; 200 (Ausland)

## PERSONALBEDARF

	Inland	Ausland
Praktikumsplätze:	<input checked="" type="checkbox"/>	<input checked="" type="checkbox"/> Wien, Zürich, Mailand, Warschau, Amsterdam, Stockholm
Werkstudierendenplätze:	<input checked="" type="checkbox"/>	<input type="checkbox"/>
Abschlussarbeiten:	<input checked="" type="checkbox"/>	<input type="checkbox"/>
Berufseinstieg (Trainee):	<input checked="" type="checkbox"/>	<input checked="" type="checkbox"/> Wien, Zürich, Mailand, Warschau, Amsterdam, Stockholm, Kyiv, London, Luxemburg, Oslo
Berufseinstieg (direkt):	<input checked="" type="checkbox"/>	<input checked="" type="checkbox"/> Wien, Zürich, Mailand, Warschau, Amsterdam, Stockholm, Kyiv, London, Luxemburg, Oslo

## Einsatzbereiche:

<input checked="" type="checkbox"/> Beratung	<input checked="" type="checkbox"/> IT, Softwareentwicklung	<input type="checkbox"/> Presse, Öffentlichkeitsarbeit
<input type="checkbox"/> Beschaffung, Einkauf	<input type="checkbox"/> Immobilien	<input type="checkbox"/> Produktentwicklung
<input type="checkbox"/> Controlling	<input type="checkbox"/> Kundenservice	<input type="checkbox"/> Produktionsplanung
<input checked="" type="checkbox"/> Finanzen	<input type="checkbox"/> Logistik	<input type="checkbox"/> Projektmanagement
<input type="checkbox"/> Forschung, Entwicklung	<input type="checkbox"/> Marketing und Vertrieb	<input type="checkbox"/> Verwaltung und Administration
<input type="checkbox"/> Handel	<input type="checkbox"/> Personal	<input type="checkbox"/> Wirtschaftsprüfung, Steuerberatung
<input type="checkbox"/> Weiterbildung		

Einstellungskriterien: Wirtschaftswissenschaften, BWL, VWL, (Wirtschafts-)Informatik, (Wirtschafts-)Mathematik, (angewandte) Physik, weitere verwandte Studiengänge  
 Sprachkenntnisse: sehr gute Kenntnisse in Deutsch und Englisch bzw. in der jeweiligen Landessprache

## BEWERBUNG

Kontaktadresse: zeb-career.com/jobs  
 Ansprechpartner\*in: Fabian Schmitt  
 Telefon: +49 251 97128211  
 E-Mail: contact@zeb-career.com  
 Bewerbungsweg: Internet

