

Ringvorlesung Wintersemester 2021/22

Stimmen – Zeiten – Räume

1700 Jahre jüdisches Leben in Deutschland

19.10.2021

Grußwort

Prof. Dr. Udo Hebel, Präsident der Universität Regensburg

Jüdisches Leben in Nord, Ost, Süd, West – eine Einführung zu *Stimmen – Zeiten – Räume. 1700 Jahre jüdisches Leben in Deutschland* in mehreren Stimmen

Prof. Dr. Sabine Koller und Prof. Dr. Isabella v. Treskow

Stimmen der Literatur, Textspuren, Tonspuren

26.10.2021

„*Arum licht fun majn hartz*“ – Lebenslinien jüdisch-jiddischer Literatur in Deutschland

Prof. Dr. Sabine Koller, Regensburg



2.11.2021

„Die kürzeste Reise führt in die Vergangenheit“: Lea Goldberg und Jehuda Amichai in Deutschland

Dr. Natasha Gordinsky, Haifa

9.11.2021

Heine in Deutschland, Heine in Frankreich

Prof. Dr. Ursula Regener, Regensburg,
Prof. Dr. Hilda Inderwildi, Toulouse



Stimmen zu Stadt und Region

16.11.2021

Jüdische Stimmen zu Regensburg aus dem Mittelalter

Prof. Dr. Eva Haverkamp, München

23.11.2021

Gespräch im Forum

Gedächtnistheater und Erinnerungskultur

Prof. Dr. Jörg Skriebeleit, Flossenbürg/Regensburg,
Dr. Max Czollek, Autor, Berlin

Moderation: Prof. Dr. Isabella v. Treskow, Regensburg

30.11.2021

Gespräch im Forum

Jüdisches Leben gestern – heute – morgen

Ilse Danziger, Vorsitzende der Jüdischen Gemeinde,

Prof. Dr. Eva Haverkamp, München

Moderation: Dr. Bernhard Lübbers, Regensburg

Stimmen und Klangspuren

7.12.2021

Isa Kremer: Eine Sängerin zwischen Odessaer Moderne und jiddischer Nationalkultur

Prof. Dr. Mirja Lecke, Regensburg

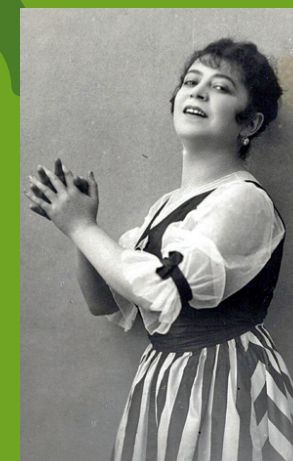

14.12.2021

Die Stadt im Lied: von Babylon bis Göttingen

Prof. Dr. Isabella v. Treskow, Regensburg

11.1.2022

Das musikalische Schaffen Salamone Rossis (1570-1630) zwischen Mantuaner Ghetto und Palazzo ducale

Prof. Dr. Katelijne Schiltz, Regensburg

Stimmen im Heute

18.1.2022

Nicht erst Ottolenghi ... Jüdische Esskultur zwischen Tradition, Inszenierung und Trend

Prof. Dr. Gunther Hirschfelder, Regensburg

25.1.2022

Hannah Arendt im Film

Prof. Dr. Bernhard Dotzler, Regensburg



Denkfiguren an der Schwelle

1.2.2022

Nikodemus und Gamaliel: Neutestamentliche Figuren an der Schwelle zwischen „Juden“ und „Christen“

Prof. Dr. Tobias Nicklas, Regensburg

8.2.2022

Trotzdem Vernunft. Moses Mendelssohn und die Aufklärung

Prof. Dr. Dominique Bourel, CNRS/Sorbonne, Paris

15.2.2022

Jiddisch-deutsche Lesung

Bist mein Heim an jedem Ort – Moderne jiddische Gedichte

Prof. Dr. Efrat Gal-Ed, Düsseldorf,

Prof. Dr. Sabine Koller, Regensburg

veranstaltet von Prof. Dr. Sabine Koller und Prof. Dr. Isabella v. Treskow

Jüdische Gemeinde, Am Brixener Hof 2, 93047 Regensburg – dienstags 18-20 Uhr