

Einführung

Lehramt an Grundschulen

PD Dr. Michael Haider

Lehrstuhl für Pädagogik (Grundschulpädagogik)

FAKULTÄT FÜR HUMANWISSENSCHAFTEN



Universität Regensburg

Zentrale Studienberatung: Ihre Ansprechpartner in den verschiedenen Bereichen

**Allgemeine Studienberatung und
Studienentscheidungsberatung**

Dr. Barbara Eiwán

Daniela Hodapp

Benno Jirschik

Mona Scheuermeyer

**Psychologisch-
Psychotherapeutische Beratung
Interkulturelle Beratung**

Theresa Gröschl

Regina Groß

Dr. Hubert Hofmann



Lernberatung: *Kerstin Zimmermann*

Sekretariat:

Katrin Irmischer

Studentische Kolleg:innen:

Sarah, Samira, Veronika

Zentrale Studienberatung: Kontakt



→ Telefonische Sprechstunde Mo. – Do. 10 - 12 Uhr
Telefon 0941 943-5544



→ Offene Präsenz-Sprechstunde Di. und Do. 13 - 15 Uhr



→ Info unter www.ur.de/studienberatung > Kontakt

Die allgemeine Studienberatung unterstützt in allen Phasen des Studiums und bei verschiedensten Themen:

Entscheidungsphase, z.B.

- Studienmöglichkeiten, Bewerbung, Zulassung
- fachliche Anforderungen
- Studienstrukturen und Abschlüsse



#118067199

Studienablauf, z.B.

- Studiengestaltung und Studienproblemen (z. B. Prüfungen)
- Studienzweifeln, Studien- oder Ortswechsel
- bei der Organisation eines Studiums mit Kind(ern)

Berufsvorbereitung, z.B.

- Aufbau- und weiterführende Studiengänge
- Übergang vom Studium in den Beruf, Kontaktmöglichkeiten

Psychologisch-Psychotherapeutische Beratung können Sie in Anspruch nehmen in Krisen bei z.B.

- Arbeitsschwierigkeiten, Prüfungsängsten, Leistungsschwäche
- Motivationsproblemen, Studienfachzweifeln, Lebensplanungskonflikten
- Partnerschaftsproblemen, Elternhauskonflikten, Vereinsamung
- Psychosomatischen Beschwerden, depressiven Verstimmungen und Suizidgedanken.

Alle Gespräche sind **absolut vertraulich!**

Lernberatung

Kerstin Zimmermann



- Lernberaterin an der Universität Regensburg, Zentrale Studienberatung
- Arbeitsschwerpunkt: lösungsorientierte Einzelberatungsgespräche, Lerncoachinggespräche
- Coaching als Unterstützung, den eigenen Lernstil zu reflektieren und für sich passende Lernmöglichkeiten zu entwickeln
- alle Fragen rund ums Thema Lernen / Prüfungen
- Beratungen montags und dienstags, Terminvereinbarung per E-Mail: Kerstin.Zimmermann@ur.de,



Lernworkshop für Erstsemester

Termin: Mi., 06. Dezember 2023, 18 - 21 Uhr s.t.

Organisiert lernen - sicher im Studium

Anmeldung: ✉ kerstin.zimmermann@ur.de

bis 03. Dezember 2023

Informationsmesse für Erstsemester

Dienstag

**10. Oktober 2023, 12-15 Uhr
zwischen dem Foyer
Audimax und H4**



- Zentrale Einrichtungen der Universität
- Vertreter/innen von Zusatzausbildungen
- Studentische Organisationen u. v. a.

**Info-Stand von Zentraler Studienberatung und
Koordinierungsstelle Modularisierung/Leistungspunkte**

Safe the Date: Begrüßung und Festakte



Erstsemesterbegrüßung der Universität Regensburg

am 23. Oktober um 17 Uhr

→ go.ur.de/erstsemester

Dies academicus

am 30. November um 17 Uhr

→ go.ur.de/dies-academicus





Einführung in die Bibliothek

- Wichtige Informationen zur Bibliotheksbenutzung und zur Recherche im Regensburger Katalog plus.
Bei einem Rundgang lernen Sie die Zentralbibliothek mit Ausleihe und Lehrbuchsammlung sowie einen Lesesaal kennen.
- **Tutorials und Kurse** online oder Präsenz
- Die aktuellen Termine finden Sie auf der Homepage

<https://www.uni-regensburg.de/bibliothek/kurse/index.html>

Bibliothekseinführung für Studierende

Erfahren Sie alle wichtigen Infos zur Bibliotheksbenutzung und zur Recherche im Regensburger Katalog plus. Lernen Sie bei einem Rundgang die Zentralbibliothek und einen Lesesaal kennen.

Zielgruppe: Studierende

Voraussetzung: keine



Präsenzschulung



Onlineschulung



Tutorials



Sprechstunde



Materialien



Studieren mit Kind Informationsveranstaltung

Wir informieren Sie über:

BAföG und Regelungen im Studium
Lisa Treichl, Sozialberatung des Studentenwerks

Kinderbetreuungsmöglichkeiten und
weitere Angebote der Universität
Martha Hopper, Familien-Service der Universität

Angebote und Studienablauf an
der OTH Regensburg
Katrin Liebl, Familienbüro der
Ostbayerischen Technischen Hochschule
Regensburg



Arbeitskreis Familienfreundlicher Campus

Do, 26. Okt 2023
10.00 Uhr, Zoom-Meeting

www.zoom.us
Meeting-ID: 848 5147 8669

Upgrade Semesterticket → Deutschlandticket**Ab dem WS
2023/24 Upgrade-
Ticket für 11,33 €**

Studierende der UR und OTH können für einen Aufpreis von ca. 31 Euro auf euer Semesterticket das 49-Euro-Ticket beim RVV kaufen! Alle weitere findet ihr unter <https://dticket.rvv.de/>.



Hinweise für Führungen



Treffpunkt jeweils an der Kugel am Campus

Lehramt Sonderschulen

Montag, 09.10.2023 13:30 Uhr

→ Altes Finanzamt kennen lernen

Führungen durch das Unigelände

Montag, 09.10.2023 16:15 Uhr

Dienstag, 10.10.2023 15:15 Uhr

Mittwoch, 11.10.2023 14:15 Uhr

Ablauf

1. Begrüßung
2. Beruf, Berufsbild, Berufsbildung
3. Blick auf die erste Phase und das Studium
4. Studium
5. Was macht das Studium aus?
6. Und was mach ich jetzt genau?

1. Allgemeines

Anlaufstelle bei Fragen rund um das Lehramt an Grundschulen

- Dr. Michael Haider / Dr. Christian Gössinger
 - PT 3.3.85 / PT 3.3.84
 - Mail: michael.haider@ur.de / christian.goessinger@ur.de
 - Telefon: 0941/943-3426 / 0941/943-3419
- Studentische Anlaufstelle: Sabrina Kerscher / NN
 - studienberatung-lags@ur.de

Finden der Homepage mit allen Informationen

- STARTSEITE
- AKTUELLES
- ARBEITSEINHEITEN
- STUDIUM UND LEHRE
- Studienberatung
- Erstsemester WS21/22**
- Organisatorisches
- Studienaufbau
- Zusatzveranstaltungen
- Kontakt zur Studienberatung
- Module
- Lehre
- Praktika

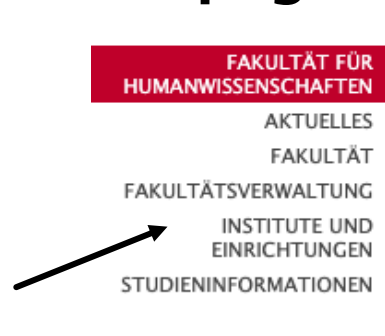

"Institute und Einrichtungen"

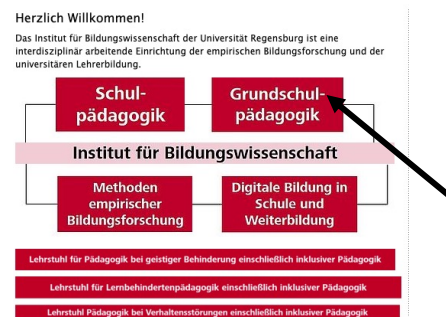

Grundschulpädagogik

Erstsemester WS 21/22

www.uni-regensburg.de

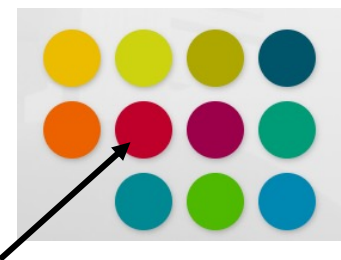

roten Kreis auswählen
 "Fakultät für Humanwissenschaften"

"Institut für Bildungswissenschaft"

- Institute und Einrichtungen der Fakultät für Humanwissenschaften
- Institut für Psychologie
⇒ zur Homepage der Psychologie
- Institut für Erziehungswissenschaft
⇒ zur Homepage der Erziehungswissenschaft
- Institut für Sportwissenschaft
⇒ zur Homepage der Sportwissenschaft
- Institut für Bildungswissenschaft
⇒ zur Homepage der Bildungswissenschaft

Studium und Lehre

- STARTSEITE**
- AKTUELLES
- ARBEITSEINHEITEN
- STUDIUM UND LEHRE
- FORSCHUNG
- PROJEKTE UND SCHWERPUNKTE
- PRESSE
- LINKS

2. Überblick Berufsweg



2. Überblick Berufsweg

Berufsweg: Lehrer/in an Grundschulen

1. Ausbildungsabschnitt: Studium

Studium „Lehramt Grundschule“

Dauer: 7 – 11 Semester

Abschluss: I. Staatsexamen

Schwerpunkt
Theorie

2. Ausbildungsabschnitt: Lehramtsanwärter/in an einer Grundschule

Dauer: 2 Jahre

Abschluss: II. Staatsexamen

Schwerpunkt
Praxis

Gesamtabschlussnote: I. Staatsexamen (50%), II. Staatsexamen (50%)

Jährliche Anstellungsnote des Kultusministeriums

Möglichkeiten: sofortige Festanstellung, befristeter Anstellungsvertrag, Warteliste,
Anstellung an Privatschulen

4. Studienaufbau



Allgemeiner Studienaufbau



Dr. Michael Haider
 STUDIENBERATUNG FÜR DAS LEHRAMT AN GRUNDSCHULEN
 RAUM: PT 3.3.85 TEL.: 0941/943-3426
 STUDIENBERATUNG-LAGS@UR.DE
 MICHAEL.HAIDER@UR.DE

Lehramt an Grundschulen

Studium Aufbau (210 LP)

Erziehungswissenschaftliches Studium (59 LP)	
<u>Teilbereiche:</u> Allg. Pädagogik Schulpädagogik Psychologie Politikwissenschaft oder Volkskunde Philosophie oder Theologie	<u>Praktika:</u> Orientierungspraktikum Betriebspraktikum Pädagogisch-didaktisches Schulpraktikum Studienbegleitendes fachdidaktisches Praktikum Studienbegleitendes stufenspezifisches Praktikum Schriftliche Hausarbeit
+	
Studium eines Unterrichtsfaches (66 LP)	
<u>Wahlmöglichkeiten:</u> Mathematik Deutsch Physik Biologie (NC) Chemie Englisch + Fachwissenschaft und Fachdidaktik	Geschichte Kunsterziehung (<i>Aufnahmeprüfung</i>) Musik (<i>Aufnahmeprüfung</i>) Sport (<i>Aufnahmeprüfung</i>) Evangelische Religionslehre Katholische Religionslehre
+	
Studium Didaktik der Grundschule (70 LP)	
a) <u>Didaktikkombination (drei Fächer)</u> Deutsch (verbindlich) ⇒ Sind Deutsch oder Mathe Unterrichtsfach, ist an deren Stelle alles wählbar außer Kunst, Musik oder Sport Mathematik (verbindlich) ⇒ Sind Musik, Kunst oder Sport Unterrichtsfach, ist an deren Stelle alles wählbar Musik oder Kunst oder Sport oder NWT ⇒ b) <u>Basissqualifikationen</u> ⇒ In den Fächern zu absolvieren, die nicht studiert werden In Sport, Kunst, Musik c) <u>Grundschulpädagogik und -didaktik</u> Grundschulpädagogik Sachunterricht Schriftspracherwerb	
+ 8 Leistungspunkte frei wählbar aus diesem Bereich	
+	
+ 15 Leistungspunkte frei wählbar aus allen Bereichen	

Kombinationsmöglichkeiten

Unterrichtsfach	1. Didaktikfach	2. Didaktikfach	3. Didaktikfach
Bio, Chemie, Physik, Religion, Geschichte, Englisch	Deutsch	Mathematik	Musik, Kunst, Sport, NWT
Mathematik Deutsch	Deutsch Mathematik	Religion, NWT, DaZ, Geschichte, Englisch	Musik, Kunst, Sport
Musik, Kunst, Sport	Deutsch	Mathematik	NWT, Religion, Englisch, Geschichte, Musik, Kunst, Sport, DaZ

4. Fremdsprachenanforderungen

Lehramt an Grundschulen:

UF Deutsch: Kenntnisse in einer Fremdsprache (Niveau A2)

UF Geschichte: Kenntnisse in zwei Fremdsprachen (Niveau A2)

Für alle: Englisch: Niveau B2

5. Erweiterungen, d.h. Zusatzstudien

(2 – 4 Semester zu veranschlagen)

- ein weiteres Unterrichtsfach, Ethik und Medienpädagogik
- die Didaktiken einer Fächergruppe der Hauptschule mit einer 3-Fächer- Kombination, die sich von den Fächern der Grundschule unterscheidet
- das Studium einer fremdsprachlichen Qualifikation in Englisch, Französisch, Italienisch, Russisch und Spanisch und zwar nachträglich (nach dem 2. Staatsexamen)
- Deutsch als Zweitsprache
- Deutsch als Fremdsprache
- Zusatzstudium Inklusion
- Zusatzstudium Digitale Bildung

5. Internationalisierung





EXITE – Experiencing International Teacher Education

Studien- und Praktikumsoptionen für
Lehramtsstudierende

International Office





Auslandsaufenthalte Lehramt

Was ist möglich?

- **Auslandsstudium** an den Partneruniversitäten in Europa und
➤ Ausreise im 5. Semester (oder später)
➤ 1 bis 2 Semester im Ausland verbringen
➤ Bewerbung ca. 1 Jahr vorher (Bewerbungstermine beachten!)
- **Unterrichtspraktika** an Schulen im Ausland
➤ Vermittlung durch das International Office (Partnerschulen)
➤ externe Praktikumsvermittlung
➤ eigenständige Suche nach einer Praktikumsschule

Infos?

Webseite des International Office:

www.uni-regensburg.de/international → **Wege ins Ausland → Auslandsaufenthalte (Lehramt)**

Auslandsaufenthalte Lehramt

Infos?

Informationsveranstaltungen im Wintersemester 2023



- Austauschprogramme und Praktika für Lehramt Grund- u. Mittelschule sowie Sonderpädagogik
- **Di, 24.10.2023 18:00 Uhr s.t., H3**
- Austauschprogramme und Praktika für Lehramt Gymnasium und Realschule
- **Do, 26.10.2023 18:00 Uhr s.t., H4**

Kontakt und Beratung im IO

- Beratung bei **Katrin Sicklinger**
- katrin1.sicklenger@ur.de
- Tel.: 0941 943-5939
- Sprechstunden:
- **Di 10:00 – 11:30 Uhr (Verwaltungsgebäude Zi. 0.13)**
- **Mi 15:30 – 17:00 Uhr (über Zoom)**

- Homepage:



- **Facebook:** *UR International Office → Gruppe: EXITE – Auslandsaufenthalte für Lehramtsstudierende der UR*
- **Instagram:** *@ur_internationaloffice*



6. Woher wissen Sie, was Sie in den einzelnen Fächern machen müssen?

Drei Bezugspunkte:

- LPO I (Link auf der Homepage unter Studium und Lehre/Studienberatung)
- Die universitäre Studienordnung (Link auf der Homepage der Studienberatung)
- Vor allem: die **Modulkataloge**:
 - Die gibt es für jedes Fach/Teilfach, das Sie studieren.
 - Im Modulkatalog steht, was Sie in diesem Teilfach studieren müssen, also welche Inhalte Sie studieren müssen und welche Veranstaltungen (z.B. Seminare) angeboten werden, um diese Inhalte lernen zu können, welche Leistungen (z.B. Klausur) gefordert und wie viele LP vergeben werden.

6. Woher wissen Sie, was Sie in den einzelnen Fächern machen müssen?





6. Woher müssen Sie in den einzelnen Fächern machen

- Sie besuchen diese Veranstaltungen, lernen die Inhalte und sammeln jeweils Punkte (LP) und Noten.
- Sie brauchen eine bestimmte Anzahl von Punkten, damit Sie am Ende des Studiums zu den Abschlussprüfungen zugelassen werden (210 LP, I. Staatsexamen). Wenn Sie alle Inhalte studiert haben, die vorgeschrieben sind, sind Sie optimal auf das Examen vorbereitet.
- Die Noten, die Sie dabei sammeln, zählen bereits zum I. Staatsexamen (alle zusammen 40%)

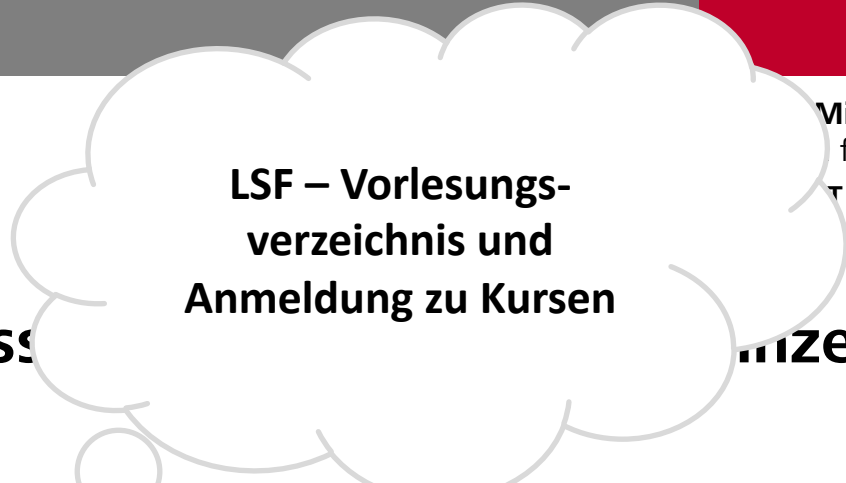

**LSF – Vorlesungs-
verzeichnis und
Anmeldung zu Kursen**

6. Woher wissen wir, wo diese Veranstaltungen stattfinden, wer sie hält und worum es geht, dafür gibt es Exa (das virtuelle VV)!

Einzelnen Fächern machen

Um zu erfahren, wo diese Veranstaltungen stattfinden, wer sie hält und worum es geht, dafür gibt es Exa (das virtuelle VV)!

- auf der Homepage der Uni (unter Studium/Vorlesungs-angebot/ Vorlesungsverzeichnis WS 2021 oder direkt in SPUR aufrufen)
- Dort steht, welche Veranstaltungen angeboten werden, wann und wo sie stattfinden, wie lange sie dauern, wie viele Leistungspunkte es gibt, wie sie dem entsprechenden Modulkatalog zuzuordnen sind und wie sich anmelden können.

FACH	BEREICH	TEILBEREICH	Mind. LP	Mind. LP	LP	LP		
EWS	Pädagogik/ Psychologie	Allgemeine Pädagogik	7	24	35			
		Schulpädagogik	7					
		Psychologie	10					
		Weitere Veranstaltungen	11	11				
	Gesellschafts- wissenschaften/ Theologie./ Philosophie	Fächerverb. mit Religion	Politik oder Volkskunde	3	8		8	
			Theologie	5				
Fächerverb. ohne Religion		Politik oder Volkskunde	5					
		Theologie o. Philosophie	3					
Didaktiken einer Fächergruppe der Grundschule	1. Didaktikfach		9	27	70	<u>210</u>		
	2. Didaktikfach		9					
	3. Didaktikfach		9					
	Grundschulpädagogik und -didaktik	Grundschulpädagogik	15	35				
		Sachunterricht	10					
		Schriftspracherwerb	10					
	Weitere freie Punkte aus diesem Teilbereich						8	
	Basisqualifikationen	Englisch		Nachweis			Nachweise	
Musik und Kunst und Sport		Nachweis						
Unterrichtsfach mit Fachdidaktik	Unterrichtsfach	Lehrveranstaltungen	45	54	66			
		Weitere Lehrveranstaltungen	9					
	Fachdidaktik	Lehrveranstaltungen	10	12				
		Weitere Lehrveranstaltungen	2					
Praktika	Pädagogisch-didaktisches Schulpraktikum über 2 Schulhalbjahre		6	6	6			
	Betriebspraktikum		Nachweis	Nachweise				
	Orientierungspraktikum		Nachweis					
	Studienbegleitendes fachdidaktisches Praktikum		Nachweis					
Wissenschaftliche Abschlussarbeit (Zulassungsarbeit)			10	10	10			
Zusatz	Weitere lehramtsbezogene Veranstaltungen der Fächerverbindung		15	15	15			

Grundschulpädagogik, Sachunterricht und Schriftspracherwerb

PD Dr. Michael Haider
Lehrstuhl für Pädagogik (Grundschulpädagogik)

FAKULTÄT FÜR HUMANWISSENSCHAFTEN



Universität Regensburg

**Mitarbeiter am Lehrstuhl für
 Grundschulpädagogik und -didaktik**

**Mitarbeiter am Lehrstuhl für
 Grundschulpädagogik und -didaktik
 (Diversität)**

Prof. Dr. Astrid Rank



Dr. Eva Pufke



Sonja-Hella Pöschl



Johannes Haider



Daniela Balk



Astrid Haid



Prof. Dr. Meike
 Munser-Kiefer



Prof. Dr. Angela Enders



PD Dr. Michael Haider



Meike Unverferth



Manuela Patermann



Franz Kotter



Stephanie Scharpf

Annegret Beck

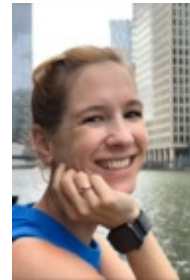

Corinna Ziegler

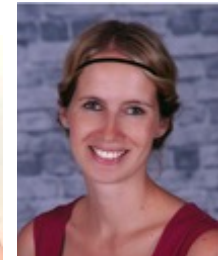

Aminata Diankha

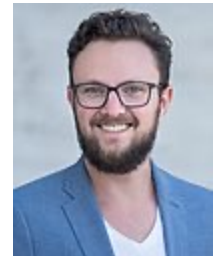

Richard Böhme



Dr. Susanne Gebauer



Dr. Christian Gößinger



Anna-Lisa Seiler

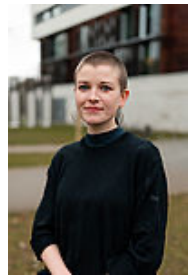

Mirjam Wenzel



Katharina Asen-
 Molz



Elisabeth Dötter



Daniel Brühl



Corinna Preißl

Erziehungswissenschaftliches Studium	Studium des Unterrichtsfaches	Studium Didaktik der Grundschule
<p><u>Teilbereiche:</u> Allg. Pädagogik Schulpädagogik Psychologie</p> <p>Politikwissenschaft Volkskunde</p> <p>Philosophie Theologie</p> <p><u>Praktika:</u> Orientierungspraktikum Betriebspraktikum Pädagogisch-did. Schulprakt. Studienbegl. fachdid. P. Studienbegl. grundsch. P.</p> <p>Schriftl. Hausarbeit</p>	<p>(<u>Ein</u> Fach ist zu wählen)</p> <p><u>Wahlmöglichkeiten:</u> Biologie (NC) Chemie Deutsch Englisch (PlacementTest) Geschichte Kunsterziehung (Aufnahmepr.) Mathematik Musik (Aufnahmepr.) Physik Ev. Religionslehre Kath. Religionslehre Sport (Aufnahmepr.)</p> <hr/> <p>Fachwissenschaft Fachdidaktik</p>	<p><u>a) Didaktikkombination (drei Fächer:</u> Deutsch (verbindlich)* Mathematik (verbindlich)* Musik** o. Kunst** o. Sport**</p> <p><small>* Sind D. oder M. UF, ist an deren Stelle alles wählbar außer Ku, Mu, Sp. ** Wenn Mu o. Ku o. Sp UF, an deren Stelle alles wählbar Besonderheit in Regensburg: Didaktikfach Naturwissenschaft/Technik</small></p> <p><u>b) Musische Basisqualifikationen</u> Sport, Kunst, Musik (in den Fächern, die nicht studiert werden)</p> <p><u>c) Grundschulpädagogik und -didaktik:</u> Grundschulpädagogik Sachunterricht Schriftspracherwerb</p> <p>+ 8 frei wählbare LP aus diesem Bereich</p>

+15 Leistungspunkte frei wählbar über alle Bereiche hinweg

FACH	BEREICH	TEILBEREICH	Mind. LP	Mind. LP	LP	LP		
Didaktiken einer Fächergruppe der Grundschule	1. Didaktikfach		9	27	70	<u>210</u>		
	2. Didaktikfach		9					
	3. Didaktikfach		9					
	Grundschulpädagogik und -didaktik	Grundschulpädagogik		15			35	
		Sachunterricht		10				
		Schriftspracherwerb		10				
	Weitere freie Punkte aus diesem Teilbereich						8	
	Basisqualifikationen	Englisch		Nachweis			Nachweise	
Musik und Kunst und Sport		Nachweis						

mit grundsch. P.

Niveau B2

Bereich Grundschulpädagogik (Teil des Bereichs Didaktik der Grundschule)

Bereiche:	Grundschulpädagogik	Sachunterricht	Schriftspracherwerb
Inhalte (Beispiele)	Geschichte der Grundschule; Lernen und Lehren im Grundschulalter; Heterogenität; Veränderte Kindheit; Übergänge; Schulreife-, Schulfähigkeit und Schuleingangs-diagnostik	Entwicklung des Sachunterrichts; Ansätze und Konzeptionen im Sachunterricht; Lehren und Lernen im Sachunterricht; Bildung, Ziele u. Inhalte/Aufgaben im Sachunterricht	Merkmale des dt. Schriftsprachsystems; linguistische/psycholo- gische Grundlagen; Methoden, Konzeptionen und Modelle des Schriftspracherwerbs; Voraussetzungen für d. Schriftspracherwerb; Diagnose- und Fördermöglichkeiten
Veranstaltungen im Studium	Vorlesung, Basisseminar, Vertiefungsseminar	Vorlesung, Basis- seminar, VertiefS.	Vorlesung, Basisseminar, Vertiefungsseminar
Reihenfolge	V., BS., VS	V., BS., VS	V., BS., VS
Leistungs- punkte	V + Tutorium (5 LP), BS (2 LP), VS (3 LP)	V + Tutorium (5 LP), BS (2 LP), VS (3 LP)	V + Tutorium (5 LP), BS (2 LP), VS (3 LP)